

MARZO | DICEMBRE 2024

CI VADO

ANCH'IO

GIOCO, IMPARO, ESPLORO NEI LUOGHI DELLA CULTURA



ROVERETO  
VALLAGARINA  
MONTE BALDO

TRENTINO

[visitovereto.it](http://visitovereto.it)

© G. M. M.

## CI VADO ANCH'IO

Tante proposte per famiglie tutto l'anno nei luoghi della cultura in Vallagarina: musei, castelli, biblioteche, orti urbani, boschi cittadini, torrenti e sentieri di montagna.

**Partecipa alle attività e visita i musei richiedendo le convenienti tariffe famiglia.**



●  
BESENELLO

●  
TRENTO

CIVICA



●  
SANTA  
MASSENZA

●  
RIVA del  
GARDA



LAGO di  
GARDA

ROVERETO



BIBLIOTECA CIVICA  
"G. TARTAROTTI"  
ROVERETO



MUSEO STORICO  
ITALIANO  
DELLA GUERRA  
ONLUS

TRAMBILENO



CASA D'ARTE  
FUTURISTA  
DEPERO



ROVERETO  
VALLAGARINA  
MONTE BALDO

Museo  
della Città

fondazione  
museo civic  
di rovereto



fondazione  
Campana  
dei Caduti



Orto  
San Marco  
Setàp

Scienze  
e Archeologia

fondazione  
museo civic  
di rovereto

TRENTO



STAZIONE FS ROVERETO

VERONA



**Storie strane  
stranissime** 2  
SAB

ORE 10-11.30\*  
Biblioteca civica  
G. Tartarotti  
4-7 ANNI

**Robotici  
in erba** 2  
SAB

ORE 15-16.30\*  
Museo di Scienze  
e Archeologia  
6-8 ANNI

**Costruiamo  
insieme...  
un aereo!** 2  
SAB

ORE 15-16.15\*  
Museo Storico  
Italiano della Guerra  
6-10 ANNI

**Golosaneve** 2  
SAB

ORE 9-16\*  
San Valentino  
di Brentonico  
DAI 9 ANNI  
A cura di Apt

**Sovrapposi-  
zioni:  
Margherita  
Manzelli** 3  
DOM

ORE 10-11.30\*  
Galleria Civica  
Trento, 5-12 ANNI

**Il cielo in  
una stanza  
3.0 NEW** 3  
DOM

ORE 15-16  
16.30-17.30\*  
Museo di Scienze  
e Archeologia

**Che  
confusione!** 16  
SAB

ORE 15-16.15\*  
Museo Storico  
Italiano della Guerra  
4-7 ANNI

**Visita  
guidata** 16  
SAB

ORE 15-17  
Centrale  
idroelettrica di  
Riva del Garda

**Visita  
guidata** 16  
SAB

ORE 15-17  
Centrale  
idroelettrica di  
Santa Massenza

**Le stelle del  
sabato sera** 16  
SAB

ORE 18.30-20.30\*  
Osservatorio  
Astronomico  
A cura di Apt

**Il cielo in  
una stanza  
3.0 NEW** 17  
DOM

ORE 15-16  
16.30-17.30\*  
Museo di Scienze  
e Archeologia

**Che  
animale  
sei?** 17  
DOM

ORE 15-16.30\*  
Mart Rovereto  
9-10 ANNI

**Visita  
guidata** 23  
SAB

ORE 15-17  
Centrale  
idroelettrica di  
Santa Massenza

**Visita  
guidata** 24  
DOM

ORE 15-17  
Centrale  
idroelettrica di  
Riva del Garda

**Visita  
guidata** 24  
DOM

ORE 15-17  
Centrale  
idroelettrica di Santa  
Massenza

**Serigrafie  
combina-  
bili** 24  
DOM

ORE 15-16.30\*  
Mart Rovereto  
6-12 ANNI

**Il cielo in  
una stanza  
3.0 NEW** 24  
DOM

ORE 15-16  
16.30-17.30\*  
Museo di Scienze  
e Archeologia

**Holiday on  
Mart Spring** 28  
GIO

ORE 8.30-17  
Mart Rovereto  
5-12 ANNI

**Caccia  
all'uovo nel  
castello** 31  
DOM

ORE 9.30-15.30  
Castel Beseno  
4-10 ANNI  
kit autogestito

**Il cielo in  
una stanza  
3.0 NEW** 31  
DOM

ORE 15-16  
16.30-17.30\*  
Museo di Scienze  
e Archeologia

**Visita  
guidata** 31  
DOM

ORE 15-17  
Centrale  
idroelettrica di  
Riva del Garda

**Visita  
guidata** 31  
DOM

ORE 15-17  
Centrale  
idroelettrica di  
Santa Massenza

**Macchiami** 31  
DOM

ORE 15-16.30\*  
Mart Rovereto  
3-10 ANNI

\*Appuntamenti su prenotazione



**Geometrie 3**

DOM

ORE 15-16.30\*

Mart Rovereto  
5-10 ANNI**Storie di animali fantastici 9**

DOM

ORE 15-16.15\*

Museo Storico  
Italiano della Guerra  
4-7 ANNI**Il cielo in una stanza 10**

DOM

ORE 15-16  
16.30-17.30\*Museo di Scienze  
e Archeologia**La biblioteca delle meraviglie 10**

DOM

ORE 15-16.30\*

Mart Rovereto  
9-10 ANNI**Letture del buongiorno in biblioteca 16**

SAB

ORE 10-10.30  
10.45-11.15\*Biblioteca civica  
G. Tartarotti**Programma il tuo robot 16**

SAB

ORE 15-16.30\*

Museo di Scienze  
e Archeologia  
9-15 ANNI**Visita guidata 17**

DOM

ORE 15-17

Centrale  
idroelettrica di  
Riva del Garda**Visita guidata 17**

DOM

ORE 15-17

Centrale  
idroelettrica di  
Santa Massenza**In viaggio tra le pagine 23**

SAB

ORE 10-11.30\*

Biblioteca civica  
G. Tartarotti  
3-6 ANNI**Caccia alle uova 23**

SAB

ORE 10-12

Orto San Marco  
Setàp, 4-10 ANNI**Un'avventura al castello 23**

SAB

ORE 15-16.15\*

Museo Storico  
Italiano della Guerra  
4-7 ANNI**Visita guidata 23**

SAB

ORE 15-17

Centrale  
idroelettrica di  
Riva del Garda**Holiday on Mart Spring 29**

VEN

ORE 8.30-17

Mart Rovereto  
5-12 ANNI**Caccia all'uovo nel castello 30**

SAB

ORE 9.30-15.30

Castel Beseno  
4-10 ANNI  
kit autogestito**Filmato full dome al planetario 30**

SAB

ORE 16

Museo di Scienze  
e Archeologia**Visita animata al Castello e al Museo 30**

SAB

ORE 15-16.15\*

Museo Storico  
Italiano della Guerra  
5-10 ANNI**Visita guidata 30**

SAB

ORE 15-17

Centrale  
idroelettrica di Riva  
del Garda**Visita guidata 30**

SAB

ORE 15-17

Centrale  
idroelettrica di  
Santa Massenza

**Caccia all'uovo nel castello** **1** LUN

ORE 9.30-15.30  
Castel Beseno  
4-10 ANNI  
kit autogestito

**Visita guidata** **1** LUN

ORE 15-17  
Centrale idroelettrica di Riva del Garda

**Visita guidata** **1** LUN

ORE 15-17  
Centrale idroelettrica di Santa Massenza

**Salta coniglio!** **1** LUN

ORE 15-16.30\*  
Mart Rovereto  
4-10 ANNI

**Caccia all'uovo nel castello** **2** MAR

ORE 9.30-15.30  
Castel Beseno  
4-10 ANNI  
kit autogestito

**Storie strane stranissime** **6** SAB

ORE 10-11.30\*  
Biblioteca civica G. Tartarotti  
4-7 ANNI

**Visita guidata** **7** DOM

ORE 15-17  
Centrale idroelettrica di Santa Massenza

**Ci vuole pazienza** **7** DOM

ORE 15-16.30\*  
Mart Rovereto  
4-10 ANNI

**Un sabato con il Sole sul Monte Zugna** **13** SAB

ORE 14-15.30\*  
Osservatorio Astronomico  
A cura di Apt

**Storie al castello** **13** SAB

ORE 15-16.15\*  
Museo Storico Italiano della Guerra  
4-7 ANNI

**Visita guidata** **13** SAB

ORE 15-17  
Centrale idroelettrica di Santa Massenza

**Filmato full dome al planetario** **13** SAB

ORE 16\*  
Museo di Scienze e Archeologia

**Letture del buongiorno in biblioteca** **20** SAB

ORE 10-10.30  
10.45-11.15\*  
Biblioteca civica "G. Tartarotti"  
1-3 ANNI

**Programma il tuo robot** **20** SAB

ORE 15-16.30\*  
Museo di Scienze e Archeologia  
9-15 ANNI

**Visita guidata** **20** SAB

ORE 15-17  
Centrale idroelettrica di Santa Massenza

**Filmato full dome al planetario** **20** SAB

ORE 16\*  
Museo di Scienze e Archeologia

**Il cielo in una stanza 3.0 NEW** **21** DOM

ORE 15-16  
16.30-17.30\*  
Museo di Scienze e Archeologia

**Visita guidata** **21** DOM

ORE 15-17  
Centrale idroelettrica di Santa Massenza

**Assalto al castello** **27** SAB

ORE 9.30-15.30  
Castel Beseno  
6-12 ANNI  
kit autogestito

**In viaggio tra le pagine** **27** SAB

ORE 10-11.30\*  
Biblioteca civica G. Tartarotti  
3-6 ANNI

**Costruiamo insieme... un museo!** **27** SAB

ORE 15-16.15\*  
Museo Storico Italiano della Guerra  
6-10 ANNI

**Visita guidata** **27** SAB

ORE 15-17  
Centrale idroelettrica di Santa Massenza

**Filmato full dome al planetario** **27** SAB

ORE 16\*  
Museo di Scienze e Archeologia

**Assalto al castello** **28** DOM

ORE 9.30-15.30  
Castel Beseno  
6-12 ANNI  
kit autogestito

\*Appuntamenti su prenotazione



**Caccia alle uova** **6**  
SAB

ORE 10-12  
Orto San Marco  
Setöp  
4-10 ANNI

**Robotici in erba** **6**  
SAB

ORE 15-16.30\*  
Museo di Scienze  
e Archeologia  
6-8 ANNI

**Costruiamo insieme... un castello!** **6**  
SAB

ORE 15-16.15\*  
Museo Storico  
Italiano della Guerra  
6-10 ANNI

**Visita guidata** **6**  
SAB

ORE 15-17  
Centrale  
idroelettrica di  
Santa Massenza

**Filmato full dome al planetario** **6**  
SAB

ORE 16\*  
Museo di Scienze  
e Archeologia

**Il cielo in una stanza 3.0 NEW** **7**  
DOM

ORE 15-16  
16.30-17.30\*  
Museo di Scienze  
e Archeologia

**Il cielo in una stanza 3.0 NEW** **14**  
DOM

ORE 15-16  
16.30-17.30\*  
Museo di Scienze  
e Archeologia

**Visita guidata** **14**  
DOM

ORE 15-17  
Centrale  
idroelettrica di  
Santa Massenza

**Il Chroma Key** **14**  
DOM

ORE 15-16.30\*  
Mart Rovereto  
6-12 ANNI

## EDUCA Questione di tempo

SABATO E DOMENICA LABORATORI A TEMA A CURA DEL TAVOLO MUSEI NELLA CASETTA IN CORSO BETTINI A ROVERETO.

Info e programma completo su [educaonline.it](http://educaonline.it)

**19** **20** **21**  
VEN SAB DOM

ORE 10-18

**Cartoline dal mondo blu** **21**  
DOM

ORE 15-16.30\*  
Mart Rovereto  
5-12 ANNI

**In viaggio tra le pagine** **27**  
SAB

ORE 10-11.30\*  
Biblioteca civica  
G. Tartarotti  
3-6 ANNI

**Assalto al castello** **25**  
GIO

ORE 9.30-15.30  
Castel Beseno  
6-12 ANNI  
kit autogestito

**Visita guidata** **25**  
GIO

ORE 15-17  
Centrale  
idroelettrica di  
Santa Massenza

**Assalto al castello** **26**  
VEN

ORE 9.30-15.30  
Castel Beseno  
6-12 ANNI  
kit autogestito

**Visita guidata** **26**  
VEN

ORE 15-17  
Centrale  
idroelettrica di  
Santa Massenza

**Il cielo in una stanza 3.0 NEW** **28**  
DOM

ORE 15-16  
16.30-17.30\*  
Museo di Scienze  
e Archeologia

**Visita guidata** **28**  
DOM

ORE 15-17  
Centrale  
idroelettrica di  
Santa Massenza

**Nuovi occhi** **28**  
DOM

ORE 15-16.30\*  
Mart Rovereto  
6-12 ANNI



**Assalto al castello****1**  
MER

ORE 10-16  
Castel Beseno  
6-12 ANNI  
kit autogestito

**Visita guidata****1**  
MER

ORE 15-17  
Centrale idroelettrica di Santa Massenza

**Storie strane stranissime****4**  
SAB

ORE 10-11.30\*  
Biblioteca civica G. Tartarotti  
4-7 ANNI

**Robotici in erba****4**  
SAB

ORE 15-16.30\*  
Museo di Scienze e Archeologia  
6-8 ANNI

**Storie di animali fantastici****4**  
SAB

ORE 15-16.15\*  
Museo Storico Italiano della Guerra  
4-7 ANNI

**Filmato full dome al planetario****4**  
SAB

ORE 16  
Museo di Scienze e Archeologia

**Architetture****5**  
DOM

ORE 15-16.30\*  
Mart Rovereto  
5-12 ANNI

**BibliOrto - le letture con nati per leggere****11**  
SAB

ORE 10-11.30  
Orto San Marco Setàp, 3-6 ANNI

**KID PASS days****11**  
SAB

ORE 10-16  
Castel Beseno  
5-12 ANNI  
kit autogestito

**Tra il castello e il fiume****11**  
SAB

ORE 15-16.15\*  
Museo Storico Italiano della Guerra  
4-7 ANNI

**Visita guidata****11**  
SAB

ORE 15-17  
Centrale idroelettrica di Riva del Garda

**Visita guidata****11**  
SAB

ORE 15-17  
Centrale idroelettrica di Santa Massenza

**Letture del buongiorno in biblioteca****18**  
SAB

ORE 10-10.30  
10.45-11.15\*  
Biblioteca civica "G. Tartarotti"  
1-3 ANNI

**Bruno il bruco****18**  
SAB

ORE 10-11.30  
Orto San Marco Setàp, 4-6 ANNI

**Un sabato con il Sole sul Monte Zugna****18**  
SAB

ORE 14-15.30\*  
Osservatorio Astronomico  
A cura di Apt

**Programma il tuo robot****18**  
SAB

ORE 15-16.30\*  
Museo di Scienze e Archeologia  
9-15 ANNI

**Storie al castello****18**  
SAB

ORE 15-16.15\*  
Museo Storico Italiano della Guerra  
4-7 ANNI

**Visita guidata****18**  
SAB

ORE 15-17  
Centrale idroelettrica di Riva del Garda

**Visita guidata****19**  
DOM

ORE 15-17  
Centrale idroelettrica di Santa Massenza

**Spazio al colore****19**  
DOM

ORE 15-16.30\*  
Mart Rovereto  
4-12 ANNI

**NUVOLETTE - ILLUSTRAZIONI, MOSTRE, PERFORMANCE, LABORATORI****Stravaganti incontri e stamberie****25**  
SAB

ORE 15-16.15\*

Museo Storico Italiano della Guerra

**Animali trasformisti****26**  
DOM

ORE 15-16.30

Mart Rovereto

**Il cielo in una stanza 3.0 NEW****26**  
DOM

Stranezze cosmiche  
ORE 15-16  
16.30-17.30\*  
Museo di Scienze e Archeologia

**In viaggio tra le pagine****25**  
SAB

ORE 10-11.30\*  
Biblioteca civica G. Tartarotti  
3-6 ANNI

\*Appuntamenti su prenotazione





**Visita guidata** **4**  
SAB

ORE 15-17  
Centrale idroelettrica di Riva del Garda

**Visita guidata** **4**  
SAB

ORE 15-17  
Centrale idroelettrica di Santa Massenza

**Collage tattili** **5**  
DOM

ORE 10-11.30  
Galleria Civica Trento  
3-8 ANNI

**Il cielo in una stanza 3.0 NEW** **5**  
DOM

ORE 15-16  
16.30-17.30\*  
Museo di Scienze e Archeologia

**Visita guidata** **5**  
DOM

ORE 15-17  
Centrale idroelettrica di Riva del Garda

**Visita guidata** **5**  
DOM

ORE 15-17  
Centrale idroelettrica di Santa Massenza

**Filmato full dome al planetario** **11**  
SAB

ORE 16  
Museo di Scienze e Archeologia

**KID PASS days** **12**  
DOM

ORE 10-16  
Castel Beseno  
5-12 ANNI  
kit autogestito

**Il cielo in una stanza 3.0 NEW** **12**  
DOM

ORE 15-16  
16.30-17.30\*  
Museo di Scienze e Archeologia

**Visita guidata** **12**  
DOM

ORE 15-17  
Centrale idroelettrica di Riva del Garda

**Visita guidata** **12**  
DOM

ORE 15-17  
Centrale idroelettrica di Santa Massenza

**Storie d'artista: Henri Matisse** **12**  
DOM

ORE 15-17\*  
Mart Rovereto  
5-12 ANNI

**Visita guidata** **18**  
SAB

ORE 15-17  
Centrale idroelettrica di Santa Massenza

**Filmato full dome al planetario** **18**  
SAB

ORE 16  
Museo di Scienze e Archeologia

**Passeggiata e laboratorio con gli alpaca** **18**  
SAB

ORE 9.30-12 | 14-17\*  
Malga Cimana dei Presani  
A cura di Apt

**Il cielo in una stanza 3.0 NEW** **19**  
DOM

ORE 15-16  
16.30-17.30\*  
Museo di Scienze e Archeologia

**A caccia nella storia** **19**  
DOM

ORE 16-16.30\*  
Forte Pozzacchio  
Werk Valmorbia

**Visita guidata** **19**  
DOM

ORE 15-17  
Centrale idroelettrica di Riva del Garda

**Filmato full dome al planetario** **25**  
SAB

ORE 16  
Museo di Scienze e Archeologia

**Visita guidata** **25**  
SAB

ORE 15-17  
Centrale idroelettrica di Riva del Garda

**Visita guidata** **25**  
SAB

ORE 15-17  
Centrale idroelettrica di Santa Massenza

**Visita guidata** **26**  
DOM

ORE 15-17  
Centrale idroelettrica di Riva del Garda

**Visita guidata** **26**  
DOM

ORE 15-17  
Centrale idroelettrica di Santa Massenza



**Storie strane  
stranissime** 1  
SAB

ORE 10-11.30\*  
Biblioteca civica  
G. Tartarotti  
4-7 ANNI

**Robotici  
in erba** 1  
SAB

ORE 15-16.30\*  
Museo di Scienze  
e Archeologia  
2-8 ANNI

**Un'avventura  
al castello** 1  
SAB

ORE 15-16.15\*  
Museo Storico  
Italiano della Guerra  
4-7 ANNI

**Visita  
guidata** 1  
SAB

ORE 15-17  
Centrale  
idroelettrica di  
Riva del Garda

**Visita  
guidata** 1  
SAB

ORE 15-17  
Centrale  
idroelettrica di  
Santa Massenza

**Il punto** 1  
SAB

ORE 10-11.30  
Galleria Civica  
Trento  
5-10 ANNI

**Laboratorio  
Rap -  
contare 1** 8  
SAB

ORE 17  
Biblioteca civica  
G. Tartarotti  
11-14 ANNI

**Visita  
animata  
al castello  
e al museo** 8  
SAB

ORE 15-16.15\*  
Museo Storico  
Italiano della Guerra  
4-10 ANNI

**Visita  
guidata** 8  
SAB

ORE 15-17  
Centrale  
idroelettrica di  
Santa Massenza

**Visita  
guidata** 9  
DOM

ORE 15-17  
Centrale  
idroelettrica di  
Santa Massenza

**Libro griglia** 9  
DOM

ORE 15-16.30\*  
Mart Rovereto  
5-10 ANNI

**Laboratorio  
Rap -  
contare 2** 14  
VEN

ORE 15-17\*  
Biblioteca civica  
G. Tartarotti  
11-14 ANNI

**A caccia  
nella storia** 16  
DOM

ORE 16-16.30\*  
Forte Pozzacchio  
Werk Valmorbia

**Non credo  
ai miei  
occhi** 16  
DOM

ORE 15-16.30\*  
Mart Rovereto  
4-12 ANNI

**Al parco  
con i musei  
Il cestino  
della frutta** 17  
LUN

ORE 18-19.30  
Parco d'Istria (ex ferrari)  
Via Benacense  
A cura di Fondazione Museo  
Civico di Rovereto

**Al parco  
con i musei  
Memory tra i  
fili d'erba** 20  
MER

ORE 18-19.30  
Marco, Parco ex De  
Bellat, Via San Romedio  
Museo Storico Italiano  
della Guerra

**In viaggio  
tra le  
pagine** 22  
SAB

ORE 10-11.30\*  
Biblioteca civica  
G. Tartarotti  
3-6 ANNI

**Un sabato  
con il Sole  
sul Monte  
Zugna** 22  
SAB

ORE 14-15.30\*  
Osservatorio  
Astronomico  
A cura di Apt

**Buon  
compleanno,  
Orto!** 28  
VEN

ORE 16-21  
Orto San Marco  
Setàp

**Visita  
animata  
al castello  
e al museo** 29  
SAB

ORE 15-16.15\*  
Museo Storico  
Italiano della Guerra  
4-10 ANNI

**Visita  
guidata** 29  
SAB

ORE 15-17  
Centrale  
idroelettrica di  
Santa Massenza

**Racconti  
sotto  
l'albero** 29  
SAB

ORE 14.30-17\*  
Sega di Ala  
0-12 ANNI  
A cura di Apt

**Visita  
guidata** 30  
DOM

ORE 15-17  
Centrale  
idroelettrica di  
Santa Massenza

**Sovrapposi-  
zioni: Pietro  
Gaudenzi** 30  
DOM

ORE 15-16.30\*  
Mart Rovereto  
4-10 ANNI

\*Appuntamenti su prenotazione

**Assalto al castello** **2**  
DOM

ORE 10-16  
Castel Beseno  
6-12 ANNI  
Kit autogestito

**Visita guidata** **2**  
DOM

ORE 15-17  
Centrale idroelettrica di Riva del Garda

**Visita guidata** **2**  
DOM

ORE 15-17  
Centrale idroelettrica di Santa Massenza

**Storie d'artista: Sonia Delaunay** **2**  
DOM

ORE 15-16.30\*  
Mart Rovereto  
5-12 ANNI

**Leggere leggeri con MLOL** **5**  
MER

ORE 17  
Biblioteca civica G. Tartarotti  
DA 11 ANNI

**BibliOrto - le letture con nati per leggere** **8**  
SAB

ORE 10-11.30  
Orto San Marco Setàp, 3-6 ANNI

**Letture del buongiorno in biblioteca** **15**  
SAB

ORE 10-10.30  
10.45-11.15\*  
Biblioteca civica "G. Tartarotti"  
1-3 ANNI

**Bruno il bruco** **15**  
SAB

ORE 10-11.30  
Orto San Marco Setàp, 6-10 ANNI  
Narrazione e laboratorio

**Programma il tuo robot** **15**  
SAB

ORE 15-16.30\*  
Museo di Scienze e Archeologia  
9-15 ANNI

**Visita animata al castello e al museo** **15**  
SAB

ORE 15-16.15\*  
Museo Storico Italiano della Guerra  
4-10 ANNI

**Visita guidata** **15**  
SAB

ORE 15-17  
Centrale idroelettrica di Santa Massenza

**Visita guidata** **16**  
DOM

ORE 15-17  
Centrale idroelettrica di Santa Massenza

**Visita animata al castello e al museo** **22**  
SAB

ORE 15-16.15\*  
Museo Storico Italiano della Guerra  
4-10 ANNI

**Visita guidata** **22**  
SAB

ORE 15-17  
Centrale idroelettrica di Santa Massenza

**Visita guidata** **23**  
DOM

ORE 15-17  
Centrale idroelettrica di Santa Massenza

**Il pastello** **23**  
DOM

ORE 15-16.30\*  
Mart Rovereto  
3-10 ANNI

**Al parco con i musei Amici Animali** **24**  
LUN

ORE 18-19.30  
Parco Gino Colorio,  
Via Silvio Pellico  
A cura di Fondazione Museo Civico di Rovereto

**Al parco con i musei Castelli in aria** **27**  
MER

ORE 18-19.30  
Noriglio, Parco alle Pozze  
Museo Storico Italiano della Guerra



**Al parco con i musei La natura in miniatura** **1** LUN

ORE 18-19.30\*  
Lizzana, Parco  
Via Pederzini  
A cura del Mart

**Visita animata al castello e al museo** **2** MAR

ORE 10.30-11.45\*  
Museo Storico  
Italiano della Guerra  
4-10 ANNI

**Storie da castello** **2** MAR

ORE 15-17\*  
Castel Beseno  
4-10 ANNI

**Al parco con i musei Antichi vasi a Borgo Sacco** **3** MER

ORE 18-19.30\*  
Borgo Sacco, Parco  
Fedrigotti, Viale Vittoria  
A cura della Fondazione  
Museo Civico di Rovereto

**Tartatugando a Sperimentarea** **4** GIO

ORE 10-11 | 11-12\*  
Sperimentarea  
Bosco della città

**Venerdì a lume di stella** **5** VEN

ORE 21.30-23.30\*  
Osservatorio  
Astronomico

**Al parco con i musei Castelli in Aria** **10** MER

ORE 18-19.30  
Giardino San Giorgio,  
Via Europa  
Museo Storico Italiano  
della Guerra

**Tartatugando a Sperimentarea** **11** GIO

ORE 10-11 | 11-12\*  
Sperimentarea  
Bosco della città

**Venerdì a lume di stella** **12** VEN

ORE 21.30-23.30\*  
Osservatorio  
Astronomico

**Natura e magia nel canyon della Sorna** **13** SAB

ORE 11-17\*  
Cornè di Brentonico  
DAI 6 ANNI  
A cura di Apt

**Macchiami** **14** DOM

ORE 15-16.30\*  
Mart Rovereto  
3-10 ANNI

**Al parco con i musei Libri a sorpresa** **15** LUN

ORE 18-19.30  
Parco Gino Colorio,  
Via Silvio Pellico  
A cura del Mart

**Un sabato con il Sole sul Monte Zugna** **20** SAB

ORE 14-15.30\*  
Osservatorio  
Astronomico  
A cura di Apt

**Visita guidata** **20** SAB

ORE 15-17  
Centrale  
idroelettrica di  
Riva del Garda

**Natura e magia nel canyon della Sorna** **20** SAB

ORE 11-17\*  
Cornè di Brentonico  
DAI 6 ANNI  
A cura di Apt

**Visita guidata** **21** DOM

ORE 15-17  
Centrale  
idroelettrica di  
Riva del Garda

**L'erbario futurista** **21** DOM

ORE 15-16.30\*  
Mart Rovereto  
4-12 ANNI

**Al parco con i musei Alberi fatti con alberi** **22** LUN

ORE 18-19.30\*  
Marco, Parco ex De  
Bellat, Via San Remedio  
A cura del Mart

**Natura e magia nel canyon della Sorna** **27** SAB

ORE 11-17\*  
Cornè di Brentonico  
DAI 6 ANNI  
A cura di Apt

**Visita guidata** **28** DOM

ORE 15-17  
Centrale  
idroelettrica di  
Riva del Garda

**La biblioteca delle meraviglie** **28** DOM

ORE 15-16.30\*  
Mart Rovereto  
4-10 ANNI

**Visita animata al castello e al museo** **30** MAR

ORE 10.30-11.45\*  
Museo Storico  
Italiano della Guerra  
4-10 ANNI

**Castello in armi** **30** MAR

ORE 15-17\*  
Castel Beseno  
4-12 ANNI

\*Appuntamenti su prenotazione

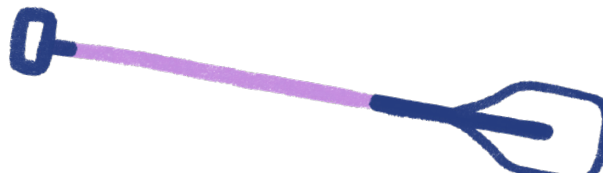

**Storie strane  
stranissime** **6**  
SAB

ORE 10-11.30\*  
Biblioteca civica  
G. Tartarotti  
4-7 ANNI

**Robotici  
in erba** **6**  
SAB

ORE 15-16.30\*  
Museo di Scienze  
e Archeologia  
6-8 ANNI

**Storie  
d'artista:  
Yayoi  
Kusama** **7**  
DOM

ORE 15-16.30\*  
Mart Rovereto  
5-12 ANNI

**Al parco  
con i musei  
Nuovi  
alfabeti** **8**  
LUN

ORE 18-19.30\*  
Parco d'Istria (ex Ferrari)  
Via Benacense  
A cura del Mart

**Visita  
animata  
al castello  
e al museo** **9**  
MAR

ORE 10.30-11.45\*  
Museo Storico  
Italiano della Guerra  
4-10 ANNI

**Castello  
in armi** **9**  
MAR

ORE 15-17\*  
Castel Beseno  
4-12 ANNI

**Visita  
animata  
al castello  
e al museo** **16**  
MAR

ORE 10.30-11.45\*  
Museo Storico  
Italiano della Guerra  
4-10 ANNI

**diCASTELin-  
CASTELLO** **16**  
MAR

ORE 15-17\*  
Castel Beseno  
4-10 ANNI

**Al parco  
con i musei  
Memory tra i  
fili d'erba** **17**  
MER

ORE 18-19.30  
Borgo Sacco, Parco  
Fedrigotti, Viale Vittoria  
A cura del Museo Storico  
Italiano della Guerra

**Tartatugando  
a Sperimen-  
tarea** **18**  
GIO

ORE 10-11 | 11-12\*  
Sperimentarea  
Bosco della città

**Venerdì  
a lume di  
stella** **19**  
VEN

ORE 21.30-23.30\*  
Osservatorio  
Astronomico

**Programma  
il tuo robot** **20**  
SAB

ORE 15-16.30\*  
Museo di Scienze  
e Archeologia  
9-15 ANNI

**Visita  
animata  
al castello  
e al museo** **23**  
MAR

ORE 10.30-11.45\*  
Museo Storico  
Italiano della Guerra  
4-10 ANNI

**Vita da  
cavaliere** **23**  
MAR

ORE 15-17\*  
Castel Beseno  
4-12 ANNI

**Al parco  
con i musei  
Fantasia di  
costellazioni** **24**  
MER

ORE 18-19.30  
Noriglio, Parco alle Pozze  
A cura di Fondazione Museo  
Civico di Rovereto

**Tartatugando  
a Sperimen-  
tarea** **25**  
GIO

ORE 10-11 | 11-12\*  
Sperimentarea  
Bosco della città

**Venerdì  
a lume di  
stella** **26**  
VEN

ORE 21.30-23.30\*  
Osservatorio  
Astronomico

**Visita  
guidata** **27**  
SAB

ORE 15-17  
Centrale  
idroelettrica di  
Riva del Garda

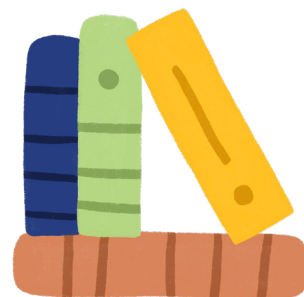

**Tartatugando a Sperimentarea** **1**  
GIO

ORE 10-11 | 11-12\*  
Sperimentarea  
Bosco della città

**Venerdì a lume di stella** **2**  
VEN

ORE 21.30-23.30\*  
Osservatorio  
Astronomico

**Visita guidata** **3**  
SAB

ORE 15-17  
Centrale  
idroelettrica di  
Riva del Garda

**Spazio al colore** **4**  
DOM

ORE 10-11.30  
Galleria Civica  
Trento, 4-12 ANNI

**Visita guidata** **4**  
DOM

ORE 15-17  
Centrale  
idroelettrica di  
Riva del Garda

**C'era una volta un Re** **4**  
DOM

ORE 15-16.30\*  
Mart Rovereto  
4-10 ANNI

**Natura e magia nel canyon della Sorna** **10**  
SAB

ORE 11-17\*  
Cornè di Brentonico  
DAI 6 ANNI  
A cura di Apt

**Visita guidata** **11**  
DOM

ORE 15-17  
Centrale  
idroelettrica di  
Riva del Garda

**Mi piace!** **11**  
DOM

ORE 15-16.30\*  
Mart Rovereto  
5-10 ANNI

**Non solo stelle cadenti** **12**  
LUN

ORE 15-18  
21.30-23.30  
Osservatorio  
Astronomico

**Visita animata al castello e al museo** **13**  
MAR

ORE 10.30-11.45\*  
Museo Storico  
Italiano della Guerra  
4-10 ANNI

**diCASTELin-CASTELLO** **13**  
MAR

ORE 15-17\*  
Castel Beseno  
4-10 ANNI

**A caccia nella storia** **18**  
DOM

ORE 15-16.30\*  
Forte Pozzacchio  
Werk Valmorbida

**Alfabeto a colori** **18**  
DOM

ORE 15-16.30\*  
Mart Rovereto  
3-10 ANNI

**Visita animata al castello e al museo** **20**  
MAR

ORE 10.30-11.45\*  
Museo Storico  
Italiano della Guerra  
4-10 ANNI

**Vita da cavaliere** **20**  
MAR

ORE 15-17\*  
Castel Beseno  
4-12 ANNI

**Tartatugando a Sperimentarea** **22**  
GIO

ORE 10-11 | 11-12\*  
Sperimentarea  
Bosco della città

**Venerdì a lume di stella** **23**  
VEN

ORE 21.30-23.30\*  
Osservatorio  
Astronomico

**Visita animata al castello e al museo** **27**  
MAR

ORE 10.30-11.45\*  
Museo Storico  
Italiano della Guerra  
4-10 ANNI

**Castello in armi** **27**  
MAR

ORE 15-17\*  
Castel Beseno  
4-12 ANNI

**Tartatugando a Sperimentarea** **29**  
GIO

ORE 10-11 | 11-12\*  
Sperimentarea  
Bosco della città

**Venerdì a lume di stella** **30**  
VEN

ORE 21.30-23.30\*  
Osservatorio  
Astronomico

**Bruno il bruco** **31**  
SAB

ORE 10-11.30  
Orto San Marco  
Setàp, 4-6 ANNI

**Visita guidata** **31**  
SAB

ORE 15-17  
Centrale  
idroelettrica di  
Riva del Garda

\*Appuntamenti su prenotazione

**Visita animata al castello e al museo** **6** MAR

ORE 10.30-11.45\*  
Museo Storico Italiano della Guerra  
4-10 ANNI

**Storie da castello** **6** MAR

ORE 15-17\*  
Castel Beseno  
4-10 ANNI

**Tartatugando a Sperimentarea** **8** GIO

ORE 10-11 | 11-12\*  
Sperimentarea  
Bosco della città

**Venerdì a lume di stella** **9** VEN

ORE 21.30-23.30\*  
Osservatorio Astronomico

**Laboratorio natura** **9** VEN

ORE 14.30-17\*  
Giardino Semidò  
0-12 ANNI

**Visita guidata** **10** SAB

ORE 15-17  
Centrale idroelettrica di Riva del Garda

**Visita guidata** **15** GIO

ORE 15-17  
Centrale idroelettrica di Riva del Garda

**Visita guidata** **16** VEN

ORE 15-17  
Centrale idroelettrica di Riva del Garda

**Venerdì a lume di stella** **16** VEN

ORE 21.30-23.30\*  
Osservatorio Astronomico

**Visita guidata** **17** SAB

ORE 15-17  
Centrale idroelettrica di Riva del Garda

**Natura e magia nel canyon della Sorna** **17** SAB

ORE 11-17\*  
Cornè di Brentonico  
DAI 6 ANNI  
A cura di Apt

**Visita guidata** **18** DOM

ORE 15-17  
Centrale idroelettrica di Riva del Garda

**Un sabato con il Sole sul Monte Zugna** **24** SAB

ORE 14-15.30\*  
Osservatorio Astronomico  
A cura di Apt

**Natura e magia nel canyon della Sorna** **24** SAB

ORE 11-17\*  
Cornè di Brentonico  
DAI 6 ANNI  
A cura di Apt

**A caccia nella storia** **24** SAB

ORE 15-16.30\*  
Forte Pozzacchio  
Werk Valmorbia

**Visita guidata** **24** SAB

ORE 15-17  
Centrale idroelettrica di Riva del Garda

**Visita guidata** **25** SAB

ORE 15-17  
Centrale idroelettrica di Riva del Garda

**In volo!** **25** DOM

ORE 15-16.30\*  
Mart Rovereto  
5-12 ANNI

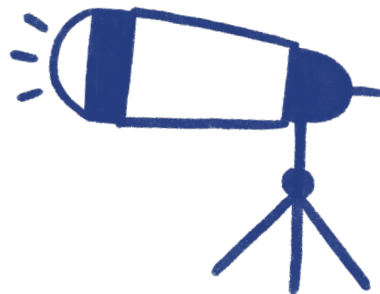

**Collage giapponesi** **1**  
DOM

ORE 10-11.30  
Galleria Civica  
Trento, 3-10 ANNI

**Mi sento Fortunato** **1**  
DOM

ORE 10-11  
Casa d'Arte  
Futurista Depero  
4-10 ANNI

**Visita guidata** **1**  
DOM

ORE 15-17  
Centrale  
idroelettrica di  
Riva del Garda

**Ruota!** **1**  
DOM

ORE 15-16.30\*  
Mart Rovereto  
4-12 ANNI

**Venerdì a lume di stella** **6**  
VEN

ORE 21-23\*  
Osservatorio  
Astronomico

**BibliOrto: le letture con la Biblioteca civica G. Tartarotti** **7**  
SAB

ORE 10-11.30  
Orto San Marco  
Setàp, 4-6 ANNI

**Venerdì a lume di stella** **13**  
VEN

ORE 21-23\*  
Osservatorio  
Astronomico

**Visita guidata** **14**  
SAB

ORE 15-17  
Centrale  
idroelettrica di  
Riva del Garda

**Visita guidata** **14**  
SAB

ORE 15-17  
Centrale  
idroelettrica di  
Santa Massenza

**Visita guidata** **15**  
DOM

ORE 15-17  
Centrale  
idroelettrica di  
Riva del Garda

**Visita guidata** **15**  
DOM

ORE 15-17  
Centrale  
idroelettrica di  
Santa Massenza

**Rosso e blu** **15**  
DOM

ORE 15-16.30\*  
Mart Rovereto  
5-10 ANNI

**Programma il tuo robot** **21**  
SAB

ORE 15-16.30\*  
Museo di Scienze  
e Archeologia  
9-15 ANNI

**Gira e rigira. Muoversi intorno al castello** **21**  
SAB

ORE 15-16.15\*  
Museo Storico  
Italiano della Guerra  
4-7 ANNI

**Visita guidata** **21**  
SAB

ORE 15-17  
Centrale  
idroelettrica di  
Riva del Garda

**Visita guidata** **21**  
SAB

ORE 15-17  
Centrale  
idroelettrica di  
Santa Massenza

**Celebrazioni in occasione della Giornata della Pace delle Nazioni Unite** **21**  
SAB

ORE 9-19  
Campana dei caduti

**Visita guidata** **22**  
DOM

ORE 15-17  
Centrale  
idroelettrica di  
Riva del Garda

**Visita guidata** **28**  
SAB

ORE 15-17  
Centrale  
idroelettrica di  
Riva del Garda

**Visita guidata** **28**  
DOM

ORE 15-17  
Centrale  
idroelettrica di  
Santa Massenza

**Passeggiata e laboratorio con gli alpaca** **28**  
SAB

ORE 9.30-12  
14.30-17\*  
Malga Cimana  
A cura di Apt

**Visita guidata** **29**  
DOM

ORE 15-17  
Centrale  
idroelettrica di  
Riva del Garda

**Visita guidata** **29**  
DOM

ORE 15-17  
Centrale  
idroelettrica di  
Santa Massenza

**Nuovi alfabeti** **29**  
DOM

ORE 15-16.30\*  
Mart Rovereto  
5-12 ANNI

\*Appuntamenti su prenotazione



**Robotici  
in erba** **7**  
SAB

ORE 15-16.30\*  
Museo di Scienze  
e Archeologia  
6-8 ANNI

**Visita  
animata  
al castello  
e al museo** **7**  
SAB

ORE 15-16.15\*  
Museo Storico  
Italiano della Guerra  
4-10 ANNI

**Visita  
guidata** **7**  
SAB

ORE 15-17  
Centrale  
idroelettrica di  
Riva del Garda

**Laboratorio  
natura** **7**  
SAB

ORE 14.30-17\*  
Giardino Semidò  
0-12 ANNI  
A cura di Apt

**Visita  
guidata** **8**  
DOM

ORE 15-17  
Centrale  
idroelettrica di  
Riva del Garda

**Costellazioni  
d'artista** **8**  
DOM

ORE 15-16.30\*  
Mart Rovereto  
5-12 ANNI

## Rovereto&Comics

Due giorni dedicati ai fumetti e ai manga con illustratori, laboratori, giochi, incontri, mostre, musica, gara cosplay e cibo per tutti gli appassionati del mondo dei fumetti.

### Giardino delle sculture del Mart

Organizzato dalla Biblioteca civica G. Tartarotti, in collaborazione con il Tavolo Musei e l'Azienda per il Turismo Rovereto Vallagarina e Monte Baldo.

**14** **15**  
SAB DOM

**Visita  
guidata** **22**  
DOM

ORE 15-17  
Centrale  
idroelettrica di  
Santa Massenza

**A caccia  
nella storia** **22**  
DOM

ORE 15-16.30\*  
Forte Pozzacchio  
Werk Valmorbida

**Il libro dei  
patterns** **22**  
DOM

ORE 15-16.30\*  
Mart Rovereto  
3-10 ANNI

**Venerdì  
a lume di  
stella** **27**  
VEN

ORE 21-23\*  
Osservatorio  
Astronomico

**In viaggio  
tra le  
pagine** **28**  
SAB

ORE 10-11.30\*  
Biblioteca civica  
G. Tartarotti  
3-6 ANNI

**Un'avventura  
al castello** **28**  
SAB

ORE 15-16.15\*  
Museo Storico  
Italiano della Guerra  
4-7 ANNI

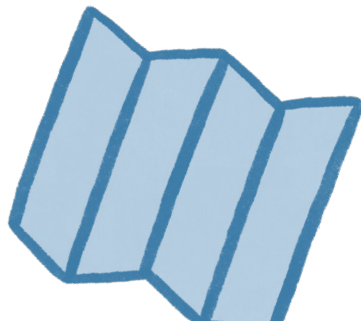

**Nonni e nipoti  
insieme: che  
storia!** **2**  
MER

ORE 16.30-17.30\*  
Biblioteca civica  
G. Tartarotti  
6-10 ANNI

**Anniversario  
del Primo  
Suono di  
Maria Dolens** **4**  
VEN

ORE 9-18  
Campana dei caduti

**Storie per  
tutti i gusti** **5**  
SAB

ORE 10-11.30\*  
Biblioteca civica  
G. Tartarotti  
4-7 ANNI

**Robotici  
in erba** **5**  
SAB

ORE 15-16.30\*  
Museo di Scienze  
e Archeologia  
6-8 ANNI

**Il domino  
del castello** **5**  
SAB

ORE 15-17\*  
Museo Storico  
Italiano della Guerra  
4-7 ANNI

**Visita  
guidata** **5**  
SAB

ORE 15-17  
Centrale  
idroelettrica di  
Riva del Garda

**Costruiamo  
... un sotto-  
marino!** **12**  
SAB

ORE 15-16.15\*  
Museo Storico  
Italiano della Guerra  
6-10 ANNI

**Visita  
guidata** **12**  
SAB

ORE 15-17  
Centrale  
idroelettrica di  
Riva del Garda

**Visita  
guidata** **12**  
SAB

ORE 15-17  
Centrale  
idroelettrica di  
Santa Massenza

**Filmato full  
dome al  
planetario** **12**  
SAB

ORE 16  
Museo di Scienze  
e Archeologia

**Visita  
guidata** **13**  
DOM

ORE 15-17  
Centrale  
idroelettrica di  
Riva del Garda

**Visita  
guidata** **13**  
DOM

ORE 15-17  
Centrale  
idroelettrica di  
Santa Massenza

**Visita  
guidata** **19**  
SAB

ORE 15-17  
Centrale  
idroelettrica di  
Riva del Garda

**Visita  
guidata** **19**  
SAB

ORE 15-17  
Centrale  
idroelettrica di  
Santa Massenza

**Filmato full  
dome al  
planetario** **19**  
SAB

ORE 16  
Museo di Scienze  
e Archeologia

**Visita  
guidata** **20**  
DOM

ORE 15-17  
Centrale  
idroelettrica di  
Riva del Garda

**Visita  
guidata** **20**  
DOM

ORE 15-17  
Centrale  
idroelettrica di  
Santa Massenza

**Il cielo in  
una stanza  
3.0 NEW** **20**  
DOM

ORE 15-16  
16.30-17.30\*  
Museo di Scienze  
e Archeologia

**Filmato full  
dome al  
planetario** **26**  
SAB

ORE 16  
Museo di Scienze  
e Archeologia

**Il cielo in  
una stanza  
3.0 NEW** **27**  
DOM

ORE 15-16  
16.30-17.30\*  
Museo di Scienze  
e Archeologia

**Visita  
guidata** **27**  
DOM

ORE 15-17  
Centrale  
idroelettrica di  
Riva del Garda

**Visita  
guidata** **27**  
DOM

ORE 15-17  
Centrale  
idroelettrica di  
Santa Massenza

**Oggetti  
misteriosi** **27**  
DOM

ORE 15-16.30\*  
Mart Rovereto  
6-12 ANNI

**Caccia ai  
fantasmi  
del castello** **31**  
GIO

ORE 16.30\*  
Museo Storico  
Italiano della Guerra  
4-7 ANNI

\*Appuntamenti su prenotazione

**Visita guidata** **5**  
SAB

ORE 15-17  
Centrale idroelettrica di Santa Massenza

**Mi sento Fortunato** **6**  
DOM

ORE 10-11  
Casa d'Arte Futurista Depero  
4-10 ANNI

**Visita guidata** **6**  
DOM

ORE 15-17  
Centrale idroelettrica di Riva del Garda

**Visita guidata** **6**  
DOM

ORE 15-17  
Centrale idroelettrica di Santa Massenza

**La natura in miniatura** **6**  
DOM

ORE 15-16.30\*  
Mart Rovereto  
5-12 ANNI

**BibliOrto: le lettere con nati per leggere e biblioteca civica** **12**  
SAB

ORE 10-11.30  
Orto San Marco  
Setàp, 4-6 ANNI

**Il cielo in una stanza 3.0 NEW** **13**  
DOM

ORE 15-16  
16.30-17.30\*  
Museo di Scienze e Archeologia

**Creature fantastiche** **13**  
DOM

ORE 15-16.30\*  
Mart Rovereto  
4-10 ANNI

**Lettere del buongiorno in biblioteca** **19**  
SAB

ORE 10-10.30\*  
10.45-11.15\*  
Biblioteca civica "G. Tartarotti"  
1-3 ANNI

**Un sabato con il Sole sul Monte Zugna** **19**  
SAB

ORE 14-15.30\*  
Osservatorio astronomico  
A cura di Apt

**Programma il tuo robot** **19**  
SAB

ORE 15-16.30\*  
Museo di Scienze e Archeologia  
9-15 ANNI

**Ma chi è???** **19**  
SAB

ORE 15-16.15\*  
Museo Storico Italiano della Guerra  
4-7 ANNI

**A caccia nella storia** **20**  
DOM

ORE 15-16.30\*  
Forte Pozzacchio  
Werk Valmorbia

**W la domenica!** **20**  
DOM

ORE 10-18  
Mart Rovereto

**In viaggio tra le pagine** **26**  
SAB

ORE 10-11.30\*  
Biblioteca civica G. Tartarotti  
3-6 ANNI

**Un'avventura al castello** **26**  
SAB

ORE 15-16.15\*  
Museo Storico Italiano della Guerra  
4-7 ANNI

**Visita guidata** **26**  
SAB

ORE 15-17  
Centrale idroelettrica di Riva del Garda

**Visita guidata** **26**  
SAB

ORE 15-17  
Centrale idroelettrica di Santa Massenza

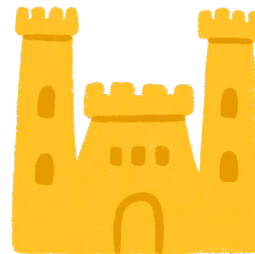
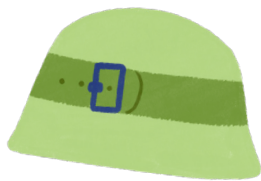

**Storie per tutti i gusti** **2**  
SAB

ORE 10-11.30\*  
Biblioteca civica  
G. Tartarotti  
4-7 ANNI

**Caccia ai fantasmi del castello** **2**  
SAB

ORE 10.30, 14, 16.30\*  
Museo Storico Italiano della Guerra  
4-7 ANNI

**Robotici in erba** **2**  
SAB

ORE 15-16.30\*  
Museo di Scienze e Archeologia  
6-8 ANNI

**Filmato full dome al planetario** **2**  
SAB

ORE 16\*  
Museo di Scienze e Archeologia

**Il cielo in una stanza 3.0 NEW** **3**  
DOM

ORE 15-16 16.30-17.30\*  
Museo di Scienze e Archeologia

**Paesaggi** **3**  
DOM

ORE 10-11.30  
Galleria Civica Trento  
4-12 ANNI

**Letture del buongiorno in biblioteca** **16**  
SAB

ORE 10-10.30\*  
10.45-11.15\*  
Biblioteca civica "G. Tartarotti"  
1-3 ANNI

**Programma il tuo robot** **16**  
SAB

ORE 15-16.30\*  
Museo di Scienze e Archeologia  
9-15 ANNI

**Costruiamo ... un aeroplano!** **16**  
SAB

ORE 15-16.15\*  
Museo Storico Italiano della Guerra  
6-10 ANNI

**Filmato full dome al planetario** **16**  
SAB

ORE 16\*  
Museo di Scienze e Archeologia

**Avventure tra le pagine** **17**  
DOM

ORE 15-16.30\*  
Castel Beseno  
4-10 ANNI

**Il cielo in una stanza 3.0 NEW** **17**  
DOM

ORE 15-16 16.30-17.30\*  
Museo di Scienze e Archeologia

**Storie al castello** **30**  
SAB

ORE 15-16.15\*  
Museo Storico Italiano della Guerra  
4-7 ANNI

**Visita guidata** **30**  
DOM

ORE 15-17  
Centrale idroelettrica di Riva del Garda

**Filmato full dome al planetario** **30**  
SAB

ORE 16\*  
Museo di Scienze e Archeologia



\*Appuntamenti su prenotazione

**Mi sento Fortunato** **3**  
DOM

ORE 10-11  
Casa d'Arte  
Futurista Depero  
3-10 ANNI

**Ci disegno dentro** **3**  
DOM

ORE 15-16.30\*  
Mart Rovereto  
3-10 ANNI

**Caccia ai fantasmi del castello** **9**  
SAB

ORE 10.30, 14,  
16.30\*  
Museo Storico  
Italiano della Guerra  
4-7 ANNI

**Filmato full dome al planetario** **9**  
SAB

ORE 16\*  
Museo di Scienze  
e Archeologia

**Il cielo in una stanza 3.0 NEW** **10**  
DOM

ORE 15-16  
16.30-17.30\*  
Museo di Scienze  
e Archeologia

**Collage contemporanei** **10**  
DOM

ORE 15-16.30\*  
Mart Rovereto  
5-10 ANNI

**W la domenica!** **17**  
DOM

ORE 10-18  
Mart Rovereto

**In viaggio tra le pagine** **23**  
SAB

ORE 10-11.30\*  
Biblioteca civica  
G. Tartarotti  
3-6 ANNI

**Che confusione!** **23**  
SAB

ORE 15-16.15\*  
Museo Storico  
Italiano della Guerra  
4-7 ANNI

**Filmato full dome al planetario** **23**  
SAB

ORE 16\*  
Museo di Scienze  
e Archeologia

**Il cielo in una stanza 3.0 NEW** **24**  
DOM

ORE 15-16  
16.30-17.30\*  
Museo di Scienze  
e Archeologia

**Costellazioni mobili** **24**  
DOM

ORE 15-16.30\*  
Mart Rovereto  
5-10 ANNI

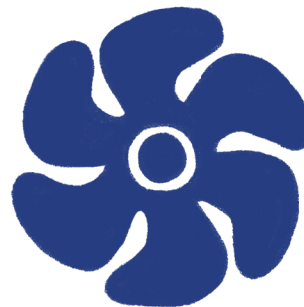

**L'anno che verrà** **1**  
DOM

ORE 10-11.30  
Galleria Civica  
Trento  
5-12 ANNI

**Mi sento Fortunato** **1**  
DOM

ORE 10-11  
Casa d'Arte  
Futurista Depero  
4-10 ANNI

**Pittura, azione, movimento** **1**  
DOM

ORE 15-16.30\*  
Mart Rovereto  
3-10 ANNI

**Il cielo in una stanza 3.0 NEW** **1**  
DOM

ORE 15-16  
16.30-17.30\*  
Museo di Scienze  
e Archeologia

**Visita guidata** **1**  
DOM

ORE 15-17  
Centrale  
idroelettrica di  
Riva del Garda

**Storie per tutti i gusti** **7**  
SAB

ORE 10-11.30\*  
Biblioteca civica  
G. Tartarotti  
4-7 ANNI

**Natale di cartone** **8**  
DOM

ORE 15-16.30\*  
Mart Rovereto  
3-10 ANNI

**Costruiamo ...un museo!** **14**  
SAB

ORE 15-16.15\*  
Museo Storico  
Italiano della Guerra  
6-10 ANNI

**Filmato full dome al planetario** **14**  
SAB

ORE 16\*  
Museo di Scienze  
e Archeologia

**Visita guidata** **14**  
SAB

ORE 15-17  
Centrale  
idroelettrica di  
Riva del Garda

**Visita guidata** **15**  
DOM

ORE 15-17  
Centrale  
idroelettrica di  
Riva del Garda

**Il cielo in una stanza 3.0 NEW** **15**  
DOM

ORE 15-16  
16.30-17.30\*  
Museo di Scienze  
e Archeologia

**Le stelle del sabato sera** **21**  
SAB

ORE 17-19\*  
Osservatorio  
Astronomico  
A cura di Apt

**Visita guidata** **22**  
DOM

ORE 15-17  
Centrale  
idroelettrica di  
Riva del Garda

**Il cielo in una stanza 3.0 NEW** **22**  
DOM

ORE 15-16  
16.30-17.30\*  
Museo di Scienze  
e Archeologia

**L'anno che verrà** **22**  
DOM

ORE 15-16.30\*  
Mart Rovereto  
5-12 ANNI

**Visita guidata** **26**  
GIO

ORE 15-17  
Centrale  
idroelettrica di  
Riva del Garda

**Visita animata al castello e al museo** **27**  
VEN

ORE 10.30-11.45\*  
Museo Storico  
Italiano della Guerra  
4-10 ANNI

**Gli stracci della befana** **29**  
DOM

ORE 15-16.30\*  
Mart Rovereto  
4-10 ANNI

**Visita guidata** **30**  
LUN

ORE 15-17  
Centrale  
idroelettrica di  
Riva del Garda

**Visita guidata** **31**  
MAR

ORE 15-17  
E FINO ALL'EPIFANIA  
Centrale  
idroelettrica di  
Riva del Garda



\*Appuntamenti su prenotazione

**Robotici  
in erba** **7**  
SAB

ORE 15-16.30\*  
Museo di Scienze  
e Archeologia  
6-8 ANNI

**Ma chi è???** **7**  
SAB

ORE 15-16.15\*  
Museo Storico  
Italiano della Guerra  
4-7 ANNI

**Visita  
guidata** **7**  
SAB

ORE 15-17  
Centrale  
idroelettrica di  
Riva del Garda

**Filmato full  
dome al  
planetario** **7**  
SAB

ORE 16\*  
Museo di Scienze  
e Archeologia

**Visita  
guidata** **8**  
DOM

ORE 15-17  
Centrale  
idroelettrica di  
Riva del Garda

**Il cielo in  
una stanza  
3.0 NEW** **8**  
DOM

ORE 15-16  
16.30-17.30\*  
Museo di Scienze  
e Archeologia

**Auguri 3D** **15**  
DOM

ORE 15-16.30\*  
Mart Rovereto  
6-12 ANNI

**Letture del  
buongiorno  
in biblioteca** **21**  
SAB

ORE 10-10.30\*  
10.45-11.15\*  
Biblioteca civica  
"G. Tartarotti"  
1-3 ANNI

**Programma  
il tuo robot** **21**  
SAB

ORE 15-16.30\*  
Museo di Scienze  
e Archeologia  
9-15 ANNI

**Visita  
animata  
al castello  
e al museo** **21**  
SAB

ORE 15-16.15\*  
Museo Storico  
Italiano della Guerra  
4-10 ANNI

**Visita  
guidata** **21**  
SAV

ORE 15-17  
Centrale  
idroelettrica di  
Riva del Garda

**Filmato full  
dome al  
planetario** **21**  
SAB

ORE 16\*  
Museo di Scienze  
e Archeologia

**Visita  
guidata** **27**  
VEN

ORE 15-17  
Centrale  
idroelettrica di  
Riva del Garda

**In viaggio  
tra le  
pagine** **28**  
SAB

ORE 10-11.30\*  
Biblioteca civica  
G. Tartarotti  
3-6 ANNI

**Visita  
guidata** **28**  
SAB

ORE 15-17  
Centrale  
idroelettrica di  
Riva del Garda

**Filmato full  
dome al  
planetario** **28**  
SAB

ORE 16\*  
Museo di Scienze  
e Archeologia

**Visita  
guidata** **29**  
DOM

ORE 15-17  
Centrale  
idroelettrica di  
Riva del Garda

**Il cielo in  
una stanza  
3.0 NEW** **29**  
DOM

ORE 15-16  
16.30-17.30\*  
Museo di Scienze  
e Archeologia



# AZIENDA PER IL TURISMO

Rovereto, la Vallagarina e il Monte Baldo vi danno il benvenuto in Trentino con un'altissima concentrazione di luoghi della cultura, il fiume Adige che attraversa la valle, dolci montagne, boschi, sentieri, malghe e rifugi. Tutto l'anno le famiglie potranno scegliere la propria esperienza del cuore tra laboratori e visite guidate a musei e castelli, trekking con gli animali, fattorie didattiche, facili passeggiate o escursioni più avventurose tra canyon e torrenti che faranno la felicità di grandi e piccini.

Il calendario "Ci vado anch'io" propone le attività per famiglie coordinate dall'Azienda per il Turismo Rovereto, Vallagarina e Monte Baldo nell'ambito del Tavolo Musei.

## Tariffa appuntamenti in calendario:

disponibili online su [visitrovereto.it](http://visitrovereto.it)

## Prenotazioni:

Corso Rosmini, 21 Rovereto

T 0464 430363

Via Filzi, 37 Brentonico

T 0464 395149

[info@visitrovereto.it](mailto:info@visitrovereto.it)

[visitrovereto.it](http://visitrovereto.it)

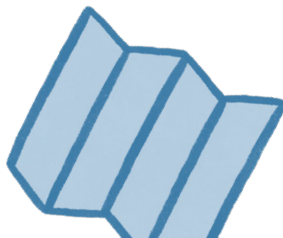

## CON LA SCUOLA IN TRENTINO

Richiedi le nostre proposte per un viaggio di istruzione tra arte, storia e scienza.

### Info e prenotazioni:

T 0464 430363

[info@visitrovereto.it](mailto:info@visitrovereto.it)

[www.visitrovereto.it](http://www.visitrovereto.it)



## MART

Corso Bettini 43 Rovereto  
T 0464 454240



## CASA D'ARTE FUTURISTA DEPERO

Via Portici 38 Rovereto  
T 0464 480273

## GALLERIA CIVICA

Via Belenzani 44 Trento  
T 0461 260224



### Tariffa appuntamenti in calendario:

€ 5 a bambino/a, gratuito  
per gli accompagnatori

### Prenotazioni:

dal lunedì alle 12.00 del venerdì  
presso l'Area educazione  
T 0464.454135-108 | [education@mart.tn.it](mailto:education@mart.tn.it)

Nel fine settimana telefonando ai numeri  
delle tre sedi del Mart.

### Visite animate

Il Mart propone visite guidate a misura di bambine e bambini (dai 5 ai 12 anni), per scoprire l'arte moderna e contemporanea in modo divertente e coinvolgente. Questi percorsi riservati alle Collezioni o ad alcune mostre temporanee possono essere prenotati su richiesta di una o più famiglie, fino a un massimo di 20 persone, negli orari di apertura del museo.

### Tariffa:

€ 60 a gruppo + € 1 di prenotazione a persona,  
oltre al biglietto di ingresso

### Prenotazioni:

T 0465 670820



# MUSEO STORICO ITALIANO DELLA GUERRA

Via Castelbarco 7 Rovereto

T 0464 488041

didattica@museodellaguerra.it

www.museodellaguerra.it



## Tariffa appuntamenti in calendario:

€ 5 bambini e adulti accompagnatori (per i soci del Museo gratuito)

## Prenotazioni:

entro le ore 12 del giorno precedente allo

T 0464 488041

didattica@museodellaguerra.it

## Avventure al museo

Hai voglia di fare un tuffo nel passato?

Il castello di Rovereto ti aspetta.

Ogni settimana laboratori e speciali visite guidate per i più piccoli per conoscere i segreti del castello di Rovereto o le collezioni del museo.

Se supererai tutte le prove, scoprirai cosa si nasconde nei cunicoli più nascosti e nelle torri più alte. Potrai incontrare animali fantastici, cavalieri, strani personaggi, ma anche costruire aeroplani, sottomarini e tanto altro.

Uno scrigno pieno di storie ti aspetta, per viaggiare sulle ali della storia e vivere suggestive avventure.

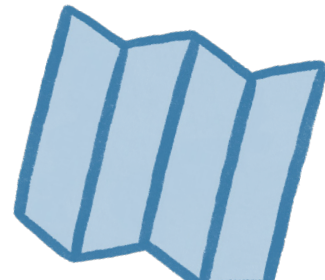

# FONDAZIONE CAMPANA DEI CADUTI

Largo Padre Eusebio Iori - Colle di Miravalle

T 0464 434412

[info@fondazioneoperacampana.it](mailto:info@fondazioneoperacampana.it)

## Tariffe famiglia:

Family 1+1: € 7

Family 1+2: € 8

family 2+1: € 12

family 2+2/+ : € 13

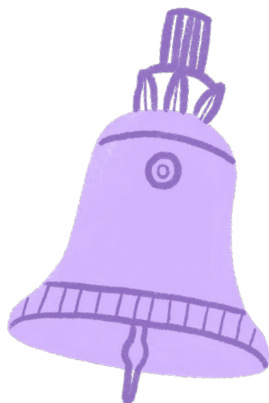

La Campana dei Caduti e della pace “Maria Dolens”, è stata realizzata alla fine della Grande Guerra come simbolo di condanna del conflitto, di pacificazione delle coscienze, di fratellanza fra gli uomini. Realizzata col bronzo dei cannoni delle nazioni partecipanti al primo conflitto mondiale, suonò il primo rintocco il 4 ottobre 1925. Maria Dolens con i suoi 3,21 m di diametro e il suo peso di 22,639 tonnellate è la più grande campana del mondo che suoni a distesa. Ad oggi 106 bandiere dei cinque continenti, compreso il vessillo dell’O.N.U, del Consiglio d’Europa sventolano in questo luogo. Numerose manifestazioni. Monumento simbolo della ricerca di pacificazione a livello mondiale la Campana ancora oggi suona 100 rintocchi ogni sera alle 21.30 e la domenica a mezzogiorno per ricordare a tutti noi l’importanza della pace e del rispetto dei diritti umani.

# MUSEO DI SCIENZE E ARCHEOLOGIA E PLANETARIO

Borgo Santa Caterina, 41 Rovereto

# MUSEO DELLA CITTÀ

Via Calcinari, 18 Rovereto

# SPERIMENTAREA AL BOSCO DELLA CITTÀ

Via Vallunga, Rovereto

# OSSERVATORIO ASTRONOMICO

Monte Zugna (1612 m s.l.m.)

## Tariffa appuntamenti in calendario:

consultare il sito [www.fondazionemcr.it](http://www.fondazionemcr.it)  
per i costi e le modalità

## Scopri la Fondazione Museo Civico di Rovereto

Molte sono le sedi della Fondazione Museo Civico così come le discipline che le animano, a partire dalle due sedi espositive, il Museo della Città e il Museo di Scienze e Archeologia con il Planetario, tra storia e scienza. Molte le attività svolte sul territorio come le osservazioni del cielo all'Osservatorio sul Monte Zugna, le visite a Sperimentarea e alle testuggini e i lab di robotica per avvicinarsi al mondo della programmazione. E in estate, con un programma specifico, tante altre attività in esterna per scoprire il territorio.

### SPECIALE PLANETARIO

Raddoppiano gli appuntamenti con i nuovissimi spettacoli digitali e con i filmati full dome.

## Prenotazioni:

online su [www.fondazionemcr.it](http://www.fondazionemcr.it)  
T 0464.452800 | [museo@fondazionemcr.it](mailto:museo@fondazionemcr.it)

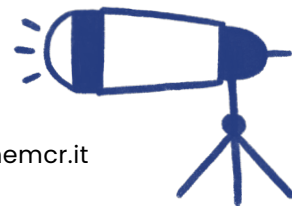

# ORTO SAN MARCO SETÀP

Via Pasqui, Rovereto  
[www.ortosanmarco.eu](http://www.ortosanmarco.eu)  
fb / ig @ortosanmarco\_setap



## Tariffa appuntamenti in calendario:

caccia alle uova € 5

Bruno il bruco - narrazione animata € 3

## Prenotazioni:

i posti sono limitati.

Info e prenotazioni su [www.ortosanmarco.eu](http://www.ortosanmarco.eu)  
o sui nostri canali social.

## Un Orto in città

Orto San Marco-Setàp è uno spazio verde nel cuore della città e molto altro.

È uno spazio agricolo, dove puoi trovare frutta e verdura biologica a km0. È un'area sperimentale dove la storica tradizione locale della gelsibachicoltura si unisce alla ricerca scientifica. È un progetto di formazione e didattica sui temi dell'ecologia, della biodiversità e dell'educazione civica. È un luogo dove fare attività all'aria aperta, incontrarsi e condividere momenti di socialità.



# BIBLIOTECA CIVICA G. TARTAROTTI

C.so Bettini 42 Rovereto

T 0464 452500

[bibliotecacivica@comune.rovereto.tn.it](mailto:bibliotecacivica@comune.rovereto.tn.it)

[bibliotecario@comune.rovereto.tn.it](mailto:bibliotecario@comune.rovereto.tn.it)



**Tariffa appuntamenti in calendario:**  
gratuito

## **Prenotazioni:**

T 0464 452500

per maggiori informazioni:

[www.bibliotecacivica.rovereto.tn.it](http://www.bibliotecacivica.rovereto.tn.it)



## **Letture animate**

La Biblioteca propone letture animate e laboratori per coinvolgere nella magia dei libri i piccoli da 1 a 7 anni. Gli appuntamenti si svolgono di norma il sabato mattina. Ulteriori incontri sono previsti in momenti particolari del calendario, come si può vedere sul sito della Biblioteca. La partecipazione è gratuita previa iscrizione.

## **Rovereto & Comics**

Il 14 e 15 settembre 2024 la Biblioteca civica organizza la terza edizione della manifestazione dedicata a illustratori e fumettisti con stand, laboratori, conferenze, giochi da tavola, cosplay contest, musica e attività legate al mondo di manga e comics. Ingresso gratuito e senza prenotazione.

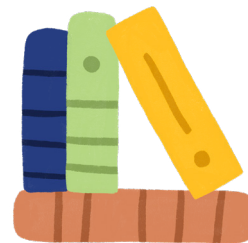

# CASTEL BESENO

Via Castel Beseno Besenello

T 0464 834600

Servizi educativi Castello del Buonconsiglio.

Monumenti e collezioni provinciali

T 0461 492811

education@buonconsiglio.it

www.buonconsiglio.it



## Tariffa appuntamenti in calendario:

€ 3 per i kit autogestiti

€ 8 a nucleo familiare per attività su prenotazione

## Prenotazioni:

presso i Servizi educativi

o su [www.smartbooking.it](http://www.smartbooking.it)



## GIOCOSAMENTE in MUSEO

È l'iniziativa rivolta alle famiglie che vogliono vivere un'esperienza al museo, coniugando conoscenza e divertimento.

Le attività, sia guidate sia in modalità autogestita, nascono dall'idea di proporre ad adulti e bambini la condivisione di un'esperienza di scoperta e conoscenza del patrimonio culturale, attraverso percorsi, laboratori, materiali progettati per proporre un modo piacevole e costruttivo di trascorrere insieme il tempo libero.

Quest'anno il museo, che oltre a Castel Beseno comprende altri castelli del territorio, festeggia cento anni con un ricco programma di proposte e attività!

Scopri tutte le iniziative alla pagina dedicata:  
[www.buonconsiglio.it/famiglie-e-bambini](http://www.buonconsiglio.it/famiglie-e-bambini)

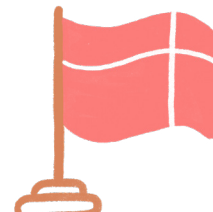

# FORTE POZZACCHIO

Frazione Pozzacchio, 2 38068 Trambileno TN

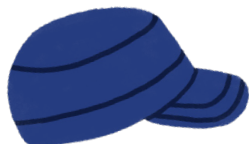

## Per informazioni, tariffe e programmi:

[www.fortepozzacchio.it](http://www.fortepozzacchio.it)

[info@fortepozzacchio.it](mailto:info@fortepozzacchio.it)

T 345 1267009 (anche Whatsapp)

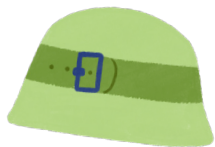

Forte Pozzacchio è l'ultima delle fortezze austro-ungariche realizzate tra Ottocento e inizio Novecento sul confine del Trentino con il Regno d'Italia.

Interamente scavata nella roccia, rappresentava la più moderna macchina da guerra della monarchia danubiana.

Il recente restauro, promosso dalla Provincia autonoma di Trento su progetto degli architetti Francesco Collotti e Giacomo Pirazzoli, ha reso nuovamente visitabile la struttura.

Nella prossima stagione di apertura sono previste numerose attività dedicate alle famiglie per scoprire, con occhio curioso e tanta voglia di avventura, le particolarità storiche e naturalistiche di questa fortificazione scavata nel cuore della montagna.



# HYDROTOUR DOLOMITI GRUPPO DOLOMITI ENERGIA

## **Centrale idroelettrica di Santa Massenza**

Via di Maiano 2, fraz. Santa Massenza Vallelaghi

## **Centrale idroelettrica di Riva del Garda**

Via Giacomo Cis, 13 Riva del Garda

## **Tariffe famiglia visite guidate:**

€ 25 due adulti + fino a tre minori

€ 15 un adulto + fino a tre minori

## **Prenotazioni:**

T 0461 032486 - [booking@hydrotourdolomiti.it](mailto:booking@hydrotourdolomiti.it)

[www.hydrotourdolomiti.it](http://www.hydrotourdolomiti.it)

## **Note:**

il calendario potrebbe subire variazioni per esigenze tecniche. Verifica sempre sul sito date e orari disponibili. La visita guidata ha una durata di 2 ore circa e richiede un abbigliamento adatto (capospalla caldo anche in estate e scarpe comode e chiuse).

## **Viaggio nelle centrali idroelettriche del Trentino**

Il Trentino è uno dei maggiori produttori di energia pulita d'Italia e Hydrotour Dolomiti è l'affascinante viaggio nelle centrali idroelettriche attive del territorio per scoprire come la forza dell'acqua diventa energia per la vita quotidiana. Il Gruppo Dolomiti Energia propone visite guidate ogni sabato e domenica alle ore 15 presso le centrali di Santa Massenza, in Valle dei Laghi, e Riva del Garda.



# IN VIAGGIO CON FORTUNA DINO



Partecipa alle attività in calendario e richiedi un timbro ad ogni tappa. Quando avrai attraversato almeno cinque meraviglie del territorio, riceverai un dono speciale.

MAR



fondazione  
Campana  
dei Caduti

fondazione  
museo civico  
di rovereto

Dolomiti  
Hydrotour  
Gruppo Dolomiti Energia

FIN&

CASTEL  
BESENO  
IL CONSIGLIO

ROVERETO  
VALLAGARINA  
MONTE BALDO

Orto  
San Marco  
Setàp

FORTE  
POZZACCHIO  
WERK  
VALMORBIA



BIBLIOTECA CIVICA  
'G. TARTAROTTI'  
ROVERETO

MUSEO STORICO  
ITALIANO  
DELLA GUERRA  
ONLUS



INIZIAMI

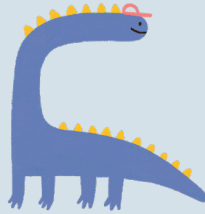

# CI VADO ANCH'IO



Distretto  
Family  
in TRENTINO®



COMUNITÀ DELLA  
VALLAGARINA

CIVITAS REGIUM



ROVERETO  
VALLAGARINA  
MONTE BALDO



fondazione  
Campana  
dei Caduti



fondazione  
museo civico  
di rovereto



MUSEO STORICO  
ITALIANO  
DELLA GUERRA  
ONLUS



FORTE  
POZZACCHIO  
WERK  
VALMORBIA



Dolomiti  
Hydrotour  
Gruppo Dolomiti Energia



Orto  
San Marco  
Setàp



BUONCONSIGLIO  
100ANNIDIMUSEO



BIBLIOTECA CIVICA  
G. FARIAROTTI  
ROVERETO