

Viaggi di istruzione in sicurezza

Per scuole di ogni ordine e grado

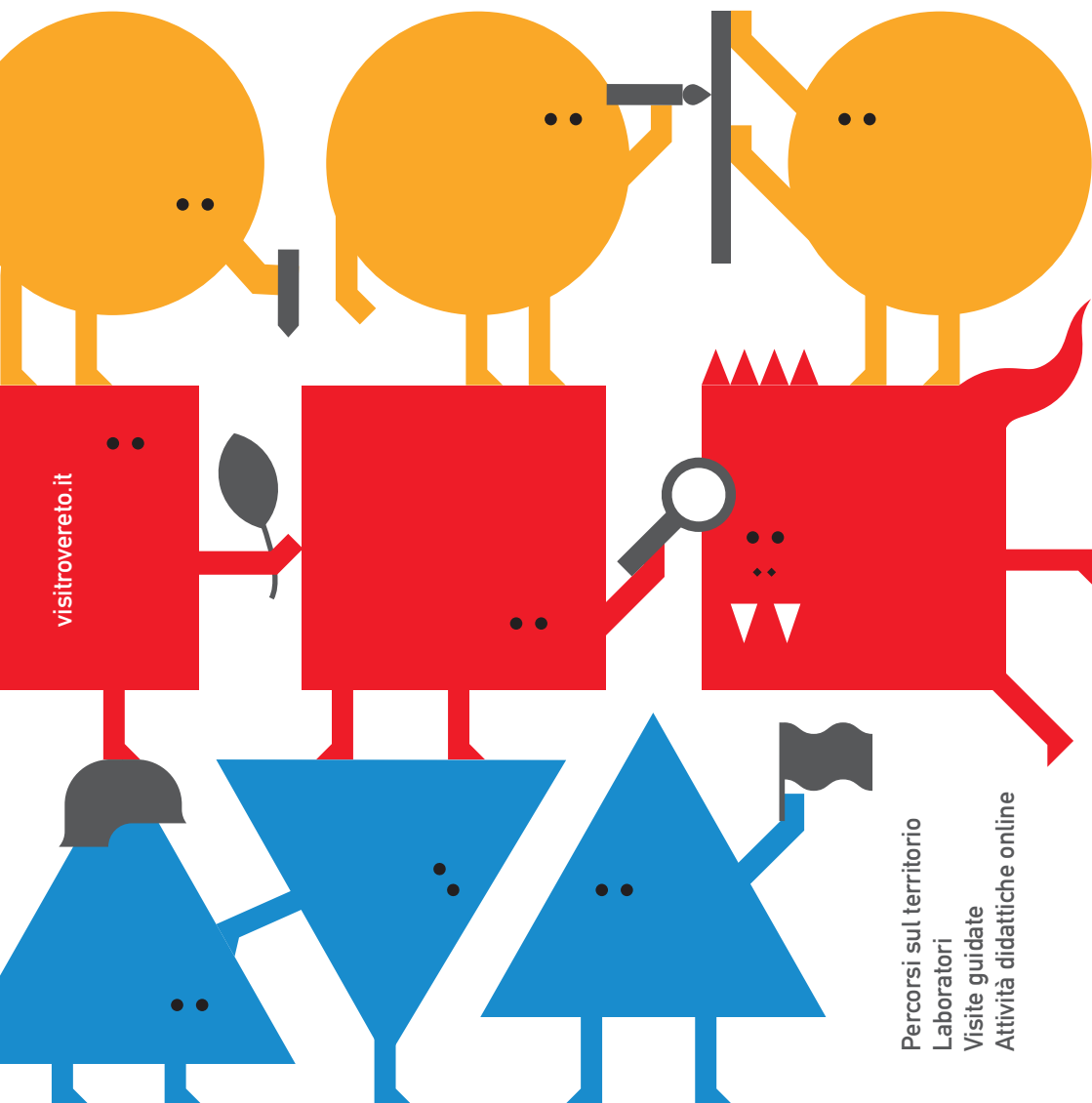

Percorsi sul territorio
Laboratori
Visite guidate
Attività didattiche online



Con la scuola in Trentino Arte, scienza, storia

Viaggi di istruzione e visite in sicurezza

Percorsi sul territorio e attività didattiche online

La rete dei musei di Rovereto e Vallagarina coordinata dall'Azienda per il Turismo propone esperienze di visita in giornata e viaggi di istruzione che garantiscono l'accoglienza in strutture sicure, attente e rispettose delle norme in materia di contenimento del virus Covid-19.

Obiettivo comune di tutti gli itinerari è lavorare con gli insegnanti per una **didattica efficace** che integri **risorse online e percorsi sul territorio**: le attività digitali diventano strumenti di lavoro da utilizzare in classe, in preparazione al viaggio d'istruzione in Trentino.

Nell'incertezza dei tempi che viviamo, musei e Apt sono oggi più che mai **flessibili**, pronti a **sperimentare nuovi approcci** al soggiorno didattico e si mettono a disposizione e in ascolto rispetto alle esigenze di una scuola (e di un mondo) che cambia.



Arte e creatività



Laboratori e visite guidate

Nuovi laboratori al Mart dedicati al rapporto tra arte e benessere, alla creatività, all'educazione estetica interdisciplinare, al pensiero laterale.

Laboratori creativi in lingua inglese e tedesca, per esercitare una lingua straniera a diretto contatto con le opere delle Collezioni del Mart.

Workshop con artisti, illustratori e designer al Mart.

Alla scoperta del genio di Fortunato Depero: laboratori e percorsi di visita alla Casa d'Arte Futurista Depero dedicati al tema del libro d'artista e del graphic design.

Visite guidate nelle due sedi del Mart a Rovereto.

Visita guidata al centro storico e ai palazzi di Rovereto o al Teatro Zandonai, il primo teatro del Trentino. Visita quiz al centro storico di Ala accompagnati da figuranti in costume settecentesco.

Percorso alla scoperta della casata dei Lodron e del barocco in Vallagarina, tra le sale di Palazzo Libera e la cappella di San Ruperto.

"Rovereto insolita", tour guidato del centro storico a cura degli studenti dell'Istituto don Milani.

Idee e itinerari a tema artistico

Tra barocco e contemporaneo

Viaggio di istruzione al Mart di Rovereto con visita alla cappella di San Ruperto a Villa Lagarina

2 giorni /1 notte
ostello da € 62
hotel da € 75

Alcune attività si possono svolgere online, altre all'aperto. Tutte le proposte sono personalizzabili e si possono effettuare in giornata o con pernottamento di 1 o più notti in ostello/hotel.
Info e prenotazioni:
visitovereto.it

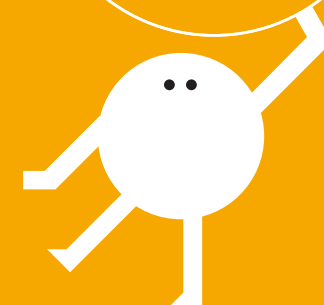

Storia e memoria



Laboratori e visite guidate

Visita guidata o laboratorio al Museo Storico Italiano della Guerra di Rovereto per approfondire il tema della Prima guerra mondiale e dei conflitti moderni.

Visita guidata al Forte Pozzacchio di Vallarsa, un forte austro-ungarico interamente scavato nella roccia.

Visita alla Campana dei Caduti di Rovereto, monumento dedicato alla memoria del conflitto e all'educazione alla pace.

Visita guidata a trincee, osservatori, postazioni di artiglieria e camminamenti della Grande Guerra - Nagià Grom, monti Creino e Faè in Val di Gresta - Monte Giovo e monte Vignola nel Parco del monte Baldo - Asmara di Mori - Matassone in Vallarsa, Trincerone e Parco della Pace sul monte Zugna.

Visita guidata o laboratorio nei castelli del Trentino, a scelta tra: - Castello di Rovereto - Castel Beseno - Castello di Sabbionara d'Avio - Castel Pietra - Castel Corno.

Visita guidata o laboratorio al Museo della civiltà contadina della Vallarsa e al mulino Arlanch.

Idee e itinerari a tema storico

Montagne di storia in Trentino

Percorsi della memoria tra forti e trincee con visita al Museo Storico Italiano della Guerra e alla Campana di Rovereto, simbolo di pace.

2 giorni /1 notte
ostello da € 79
hotel da € 91

Alcune attività si possono svolgere online, altre all'aperto. Tutte le proposte sono personalizzabili e si possono effettuare in giornata o con pernottamento di 1 o più notti in ostello/hotel.
Info e prenotazioni: visitrovereto.it

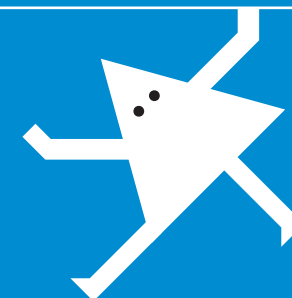

Scienza e natura

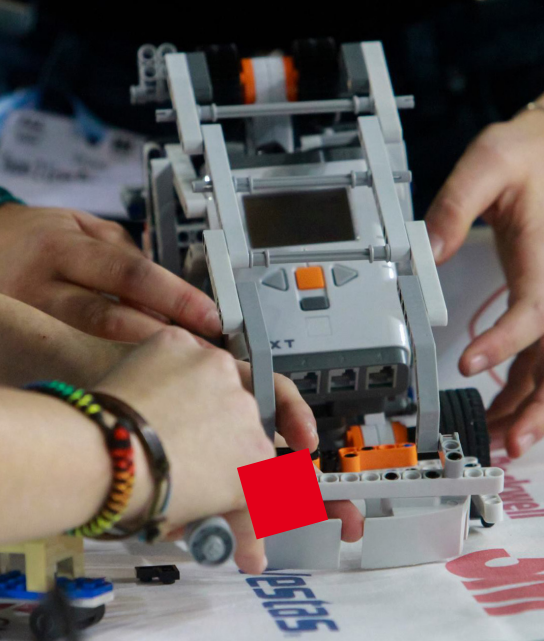

Laboratori e visite guidate

Numerose le attività all'aperto della Fondazione Museo Civico di Rovereto.

Il mondo dei dinosauri: le orme dei Lavini di Marco

Escursione guidata al sito paleontologico dei Lavini di Marco.

Alla scoperta del giardino di Darwin
Curiosità e adattamenti delle piante e degli animali custoditi nel giardino dell'evoluzione.

Flora urbana, le piante che spontaneamente decidono di vivere in città
In un ecosistema artificiale alla scoperta della flora urbana.

Le collaborazioni nel mondo naturale
Interazioni tra animali e piante e interazioni tra individui.

Passeggiate con la TerraTM
Avventure speciali per sperimentare attraverso i sensi le meraviglie del mondo naturale.

Passeggiata a Rovereto
Un percorso per ricostruire la storia attraverso l'acqua e l'architettura legata all'industria della seta.

Un giorno da preistorico
All'aria aperta per immergersi nella vita quotidiana dei nostri antenati.

La magia del cielo notturno
Alla scoperta degli oggetti notturni per un viaggio tra le meraviglie dell'universo.

Al Museo della Città e al Museo di Scienze e Archeologia visite guidate e laboratori per parlare di fenomeni fisici, ambiente e sostenibilità.

Esseri quasi viventi: i virus
Un'occasione per riflettere, in senso storico e biologico, sulle caratteristiche di questi strani patogeni.

Non ci pensi, ma è fisica!
Conoscere i processi fisici nascosti dietro i fenomeni della nostra vita quotidiana.

Programma il tuo robot
Programmazione di un robot per svolgere percorsi semplici o per interagire con l'ambiente.



Visita alle **centrali idroelettriche** di Santa Massenza e Riva del Garda, gioielli d'architettura e ingegneria.

L'acqua è energia
Percorso tematico sull'acqua in Trentino
2 giorni / 1 notte
ostello da € 67
hotel da € 78

Dinosauri in carne e ossa
Dalla lettura delle orme nel paesaggio ai modelli degli animali preistorici riprodotti a grandezza naturale
2 giorni / 1 notte
ostello da € 90
hotel da € 97

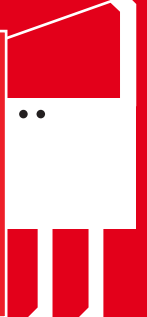

Territorio



Laboratori e visite guidate

Escursioni con gli accompagnatori di territorio alla Riserva naturale di Corna Piana e alla Forra del Torrente Sorna.

Ingresso al Fabilia Family Adventure, il parco avventura immerso nei boschi di Polsa.

Soft rafting sul fiume Adige, per conoscere il territorio da una nuova prospettiva.

Tour guidato in bicicletta lungo l'antica via romana Claudia Augusta, con possibilità di noleggio bici.

Visita guidata al Parco Faunistico di Spormaggiore per imparare a conoscere l'orso, il lupo, la lince e molti altri animali alpini.

Idee e itinerari tra sport e natura

Scuola natura in Trentino

Attività e laboratori didattici all'aperto tra parchi naturali e boschi cittadini, giardini botanici e aree archeologiche.

2 giorni /1 notte
ostello da € 73
hotel da € 84

Il Trentino sostenibile

Parchi naturali e energia pulita nel cuore della montagna

2 giorni /1 notte
ostello da € 76
hotel da € 88

Una notte in tenda
nel Parco del Baldo
con escursioni guidate
in montagna
2 giorni/1 notte da € 45

Scuola neve
Soggiorno didattico con
skipass e scuola sci sulle
piste del Trentino
3 giorni/2 notti da € 197

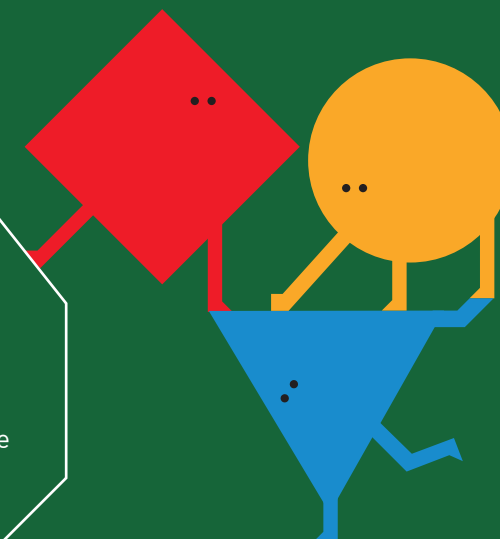

Gusto



Laboratori e visite guidate

Laboratorio artigianale per osservare come si producono tinture madri, oleoliti e oli essenziali.

Passeggiata negli orti biologici della Val di Gresta con visita al consorzio ortofrutticolo e merenda a base di prodotti biologici.

Visita guidata ad una azienda agricola certificata bio nel Parco del Baldo, conoscenza degli animali della fattoria in un contesto montano (scuole elementari) e apprendimento dell'attività aziendale e della gestione del pascolo (scuole medie e superiori)

Visita guidata in cantina o distilleria in Vallagarina.

Lezione/de gustazione di cioccolato a Rovereto.

Visita guidata alla torrefazione più antica d'Italia, una collezione di strumenti unica per la produzione del caffè.

Saperi e sapori

Viaggio di istruzione rivolto a scuole alberghiere ed istituti turistici

2 giorni / 1 notte
ostello da € 71
hotel da € 78



La parola ai docenti

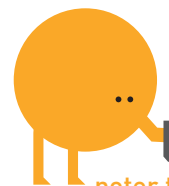

“Ai ragazzi è piaciuto poter toccare la storia invece di leggerla sui libri. Hanno valutato molto positivamente il linguaggio semplice e chiaro della guida.”

“Al Mart è stata un'esperienza creativa e coinvolgente: bambini entusiasti e liberi di crescere.”

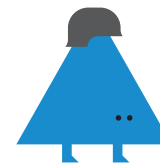
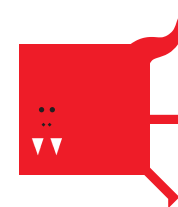

“La gita è andata benissimo. I laboratori, le attività, le guide e gli esperti sono stati tutti bravi, cordiali e pazienti. In Ostello ci siamo trovati benissimo anche con il personale.”

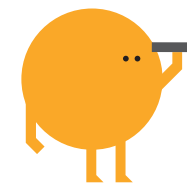

“Per la seconda volta ho trovato delle guide preparate e competenti, capaci di coinvolgere al massimo i ragazzi. Segnalo inoltre la gentilezza e la validità del conducente del pullman.”

I ragazzi, alla Casa d'Arte Futurista Depero, hanno lavorato insieme in modo creativo e divertente.

“La gita è stata un successo. I ragazzi hanno apprezzato sia l'attività scientifica che la visita alle trincee. Le guide preparate e gentilissime.”

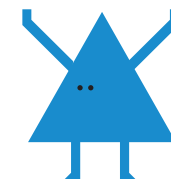
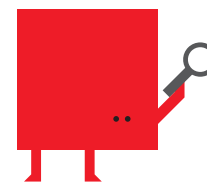

Mart e Casa d'Arte Futurista Depero



Mart
Corso Bettini 43, Rovereto
Tel. 0464 454108
education@mart.trento.it
www.mart.trento.it

Casa d'Arte Futurista Depero
Via Portici 38, Rovereto
Tel. 0464 454108
education@mart.trento.it
www.mart.trento.it



Il **Mart** è tra i più importanti musei di arte moderna e contemporanea, con una collezione che va dalla fine del XIX secolo ad oggi, mostre temporanee e focus di approfondimento.

La **Casa d'Arte Futurista Depero**, seconda sede del Mart, è l'unico museo futurista d'Italia, nato per volontà dell'artista Fortunato Depero.

L'**Area educazione e mediazione culturale** propone laboratori dedicati al rapporto tra arte e benessere, alla creatività, all'educazione estetica interdisciplinare, al pensiero laterale e agli artisti protagonisti delle mostre temporanee, **laboratori** creativi in lingua inglese e tedesca, **workshop** con gli artisti e **progetti** ad hoc sul territorio. Alcune attività che si possono svolgere all'aperto, come **Il bosco dentro** (scuola dell'infanzia e scuola primaria), **Oponopon** (scuola primaria), **Mindfulness nel museo**. **L'arte del benessere** (scuola secondaria di primo e di secondo grado).

Museo Storico Italiano della Guerra



Museo Storico Italiano della Guerra - Onlus
Via Castelbarco 7, Rovereto
Tel. 0464 488041
didattica@museodellaguerra.it
www.museodellaguerra.it

Ospitato nel Castello di Rovereto, il **Museo Storico Italiano della Guerra** è uno dei principali musei italiani dedicati alla Prima guerra mondiale. Offre numerose proposte didattiche nel campo della storia moderna e contemporanea; alcune attività si possono svolgere online:

Percorsi tra museo e archivio: l'esperienza dei soldati della Grande Guerra attraverso oggetti, fotografie e diari.

Laboratori didattici: il fascismo, la Seconda guerra mondiale, la storia del Novecento.

Percorsi sul territorio: escursioni di mezza giornata o giornata intera fra trincee, postazioni militari e luoghi della memoria.

Percorsi nel castello: tra cunicoli e torrioni, alla scoperta della storia del Castello di Rovereto





Fondazione Opera
Campana dei Caduti
Loc. Miravalle, Rovereto
Tel. 0464 434412
info@fondazioneoperacampana.it
www.fondazioneoperacampana.it

Nata da un'intuizione del sacerdote Don Antonio Rossaro, la **Campana dei Caduti – Maria Dolens** – diffonde il proprio messaggio dal 4 ottobre 1925. **Ogni sera cento** suoi rintocchi invitano a riflettere sulla pace dei popoli.

La Fondazione Opera Campana dei Caduti **collabora con Consiglio d'Europa e ONU** e propone: incontri per stimolare la riflessione degli studenti sull'idea di pace, dalla convivenza quotidiana agli scenari mondiali; visite guidate per gli studenti delle scuole elementari, medie e superiori; percorsi personalizzati a tema pace, memoria e diritti umani.



Museo di Scienze e Archeologia
b.go S. Caterina, 41 – Rovereto

Museo della Città
via Calcinari, 18 – Rovereto

Tel. 0464 452800
didattica@fondazionemcr.it
www.fondazionemcr.it

Il **Museo Civico di Rovereto** è uno dei più antichi Musei italiani, fondato come società privata nel 1851 con lo scopo di preservare e valorizzare il patrimonio della città di Rovereto. Oggi mantiene le radici nella sua lunga storia, ma con una visione e un approccio aperti all'innovazione. Archeologia, Arte e Storia, Botanica, Zoologia, Scienze della Terra, Astronomia e Robotica: queste le discipline che animano la Fondazione nelle sue sedi principali, il Museo di Scienze e Archeologia, il Museo della Città e Sperimentarea, un'ampia area verde pressoché incontaminata, a poca distanza dal centro cittadino, dedicata alla ricerca scientifica e alla didattica.

I Servizi educativi della Fondazione Museo Civico presentano le proprie proposte didattico-educative suddivise per luoghi, laboratori fisici e spazi virtuali ricchi di contenuti digitali di alta qualità.





Museo Diocesano di Villa Lagarina
Palazzo Libera, Via Garibaldi, 10
38060 Villa Lagarina
info@mdtn.it
www.museodiocesanotrentino.it

Museo Diocesano Tridentino
Piazza Duomo, 18 - 38122 Trento
Tel 0461 234419
info@mdtn.it
www.museodiocesanotrentino.it

Il Comune di Villa Lagarina ospita a Palazzo Libera la sede succursale del **Museo Diocesano Tridentino**. Il prezioso patrimonio d'arte custodito dal museo è legato alla committenza della nobile famiglia Lodron, che per secoli intrecciò i propri destini con quelli di Villa Lagarina e della sua pieve.

A pochi passi si trovano la chiesa di Santa Maria Assunta e la cappella di San Ruperto, quest'ultima considerata uno degli esempi più significativi del barocco in Trentino.

La sede principale Museo Diocesano Tridentino si trova a Trento, nelle sale di Palazzo Pretorio, prima residenza vescovile eretta accanto alla Cattedrale di San Vigilio.

I servizi educativi del museo propongono alle scuole un percorso tra le sale di Palazzo Libera e la cappella di San Ruperto, alla scoperta della casata dei Lodron e del barocco in Vallalagrina.



Castello del Buonconsiglio.
Monumenti e collezioni provinciali

Servizi educativi del museo
Tel. 0461 492811
education@buonconsiglio.it
www.buonconsiglio.it

Castel Beseno è, con il Castello del Buonconsiglio di Trento, Castel Stenico nelle valli Giudicarie, Castel Thun in val di Non e Castel Caldes in val di Sole, una delle sedi del museo Castello del Buonconsiglio. Monumenti e collezioni provinciali.

È il più esteso complesso fortificato del trentino: edificato sulla sommità del dosso omonimo, occupa una posizione di rilievo strategico per il controllo della Vallagarina.

Di origini medievali, il castello fu ristrutturato agli inizi del Cinquecento dai conti Trapp, diventando un esempio tra i più significativi di fortezza rinascimentale, funzionale all'impiego delle armi da fuoco.

Al suo interno una collezione di equipaggiamenti militari e armi antiche e di ricostruzioni storiche, anche multimediali, consentono di approfondire la conoscenza di pratiche e tecniche belliche nel passaggio dal medioevo all'età moderna.

I Servizi educativi del museo propongono per la scuola percorsi di visita e di ricerca, anche in veste ludica (giochi a squadre e giochi di ruolo), diversificati per ordine e grado, volti a indagare il castello privilegiando forme di costruzione attiva del sapere e **processi simulati di ricerca. Sono azioni dirette al consolidamento delle abilità di lettura, osservazione e riflessione critica nei confronti di un patrimonio culturale in stretto rapporto con il contesto territoriale.**

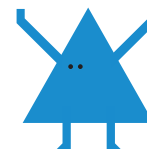

Parco Naturale Locale Monte Baldo



Parco Naturale Locale Monte Baldo

c/o Comune di Brentonico
Via F. Filzi, 35 - Brentonico TN
Tel. 0464 399103
parcodelbaldo@comune.brentonico.tn.it
www.parcomontebaldo.tn.it

Il **Parco Naturale Locale Monte Baldo** è un'area che occupa il settore trentino della catena montuosa baldense, e comprende e collega alcune Aree protette della Rete Natura 2000 nei comuni di Ala, Avio, Brentonico, Mori e Nago Torbole. È stato attivato nel 2013 per integrare gli obiettivi di conservazione della natura con quelli di promozione, valorizzazione territoriale e formazione. Per i suoi valori naturali, scientifici, storico-culturali e paesaggistici di particolare interesse, il Parco rappresenta un unico sistema territoriale. Uno degli obiettivi del Parco è la realizzazione di attività didattiche che mirano a coinvolgere gli studenti sulle importanti tematiche dei cambiamenti climatici, del rispetto e della salvaguardia dell'ambiente, dei rifiuti e della risorsa acqua.

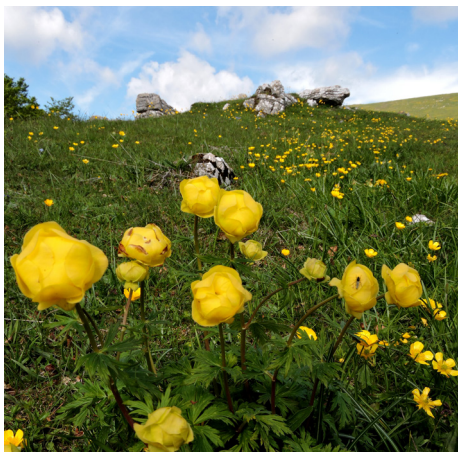

Parco Faunistico di Spormaggiore



Parco faunistico di spormaggiore

Loc. Albarè
Spormaggiore TN
didattica@parcofaunistico.tn.it
www.parcofaunistico.tn.it

Il **Parco Faunistico di Spormaggiore**, è un importante centro di ricerca e sperimentazione che fornisce supporto ad azioni di conservazione e offre a tutti la possibilità unica di osservare da vicino i grandi carnivori delle alpi difficilmente avvistabili in natura. Il visitatore potrà scrutare da appositi osservatori l'orso bruno, il lupo, la lince, la lontra, la volpe e i gufi reali. Oltre alle aree dedicate ai carnivori è possibile visitare un'area dedicata esclusivamente al capriolo e una fattoria didattica nella quale si possono incontrare e conoscere i classici animali da cortile.

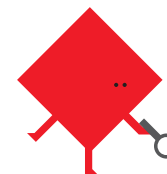

Hydrotour Dolomiti

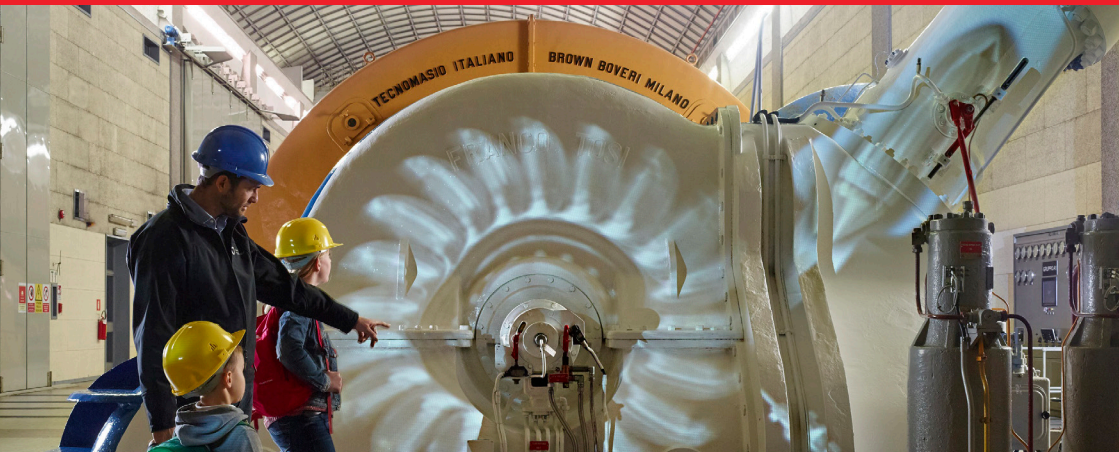

Centrale idroelettrica Riva del Garda
Via Giacomo Cis 13, Riva del Garda

Centrale idroelettrica Santa Massenza
Via di Maiano 2, Santa Massenza -
Vallelaghi

Tel. 0461 032486
booking@hydrotourdolomiti.it
www.hydrotourdolomiti.it

Spazio all'energia, largo alla meraviglia
Un tour unico in Italia per scoprire
dove l'acqua diventa energia

Il Trentino è uno dei maggiori produttori di energia pulita d'Italia e **Hydrotour Dolomiti** è l'affascinante viaggio attraverso questo straordinario territorio e le sue centrali idroelettriche in piena attività, che ti permette di vedere da vicino come l'energia dell'acqua diventa energia per la vita. Itinerari inediti, tra simulazioni interattive, originali allestimenti multimediali e percorsi didattici dedicati alle scuole trasformano la **visita alle centrali idroelettriche di Santa Massenza e Riva del Garda**, gioielli d'architettura e d'ingegneria, in un'esperienza davvero sorprendente da vivere in piena sicurezza.



Info e booking

Azienda per il turismo
Rovereto e Vallagarina
Corso Rosmini 21, 38068
Rovereto TN
Tel. 0464 430363
Fax. 0464 433528
info@visitrovereto.it
www.visitrovereto.it

Come arrivare e muoversi



Auto

da nord/sud: Autostrada del Brennero A22 uscite Ala/Avio, Rovereto Sud/Lago di Garda Nord e Rovereto Nord.

Treno

da sud Verona → Rovereto
da nord Innsbruck → Bolzano → Rovereto



Un servizio pubblico di autocorriere collega Rovereto con Altopiano di Brentonico, Val di Gresta, Valli del Leno, Comuni della Vallagarina, Disponibile anche servizio taxi.

Aereo

Trasferimenti in pullman, treni dagli aeroporti di Verona, Venezia Treviso, Milano Bergamo.

Pullman

Disponibili trasferimenti in pullman dalle maggiori città del nord-centro Italia.

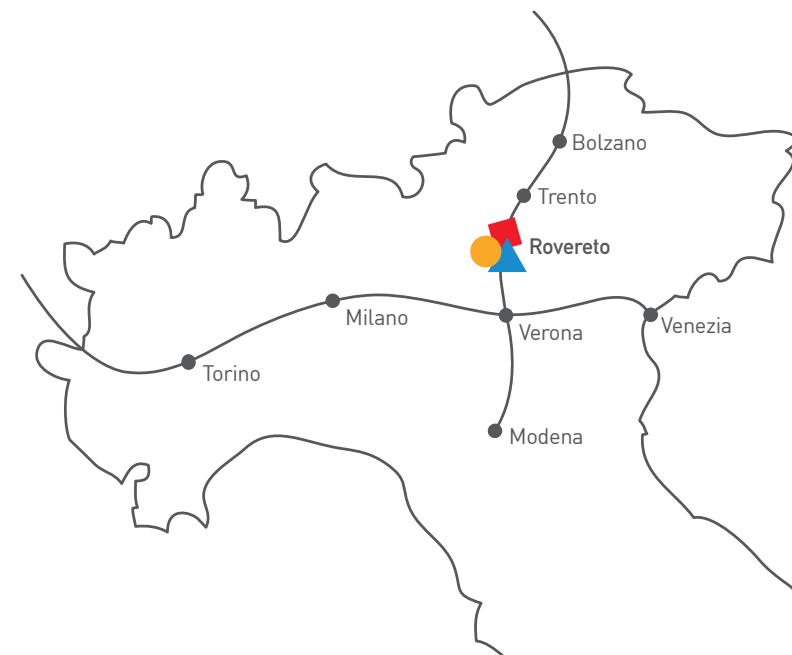



**ROVERETO
E VALLAGARINA**
#SOCIALDISTANCING



**MUSEO STORICO
ITALIANO
DELLA GUERRA**
ONLUS



**Dolomiti
Hydrotour**
Gruppo Dolomiti Energia



**fondazione
museo civico
di rovereto**



**MUSEO DIOCESANO
TRIDENTINO**



**CASTEL
BESENO**

**CASTEL
BESENO**



**Parco
Naturale
Locale**
Monte Baldo



**PARCO FAUNISTICO DI
SPORMAGGIORE**

